Chiffres-clés

12/2005

Mairie de Paris - Direction du développement économique et de l'emploi
Mission études et statistiques – BK – AL

LE CHOMAGE A PARIS EN OCTOBRE 2005

Source : DDTEFP / DARES

Près de 13 000 demandeurs d'emplois en moins à Paris sur un an.

PARIS		Septembre 2005	Octobre 2005	Octobre 2004	Evolution septembre 2005/octobre 2005 (en %)	Evolution octobre 2004/octobre 2005 (en %)
DEFM	Total DEFM 1 données observées	116 314	**114 972**	127 890	-1,2	-10,1
	Total DEFM 1 CVS	113 800	**112 800**	126 200	-0,9	-10,6
	Total DEFM 6 données observées	16 311	**16 732**	16 574	2,6	1,0
	Total DEFM 6 CVS	16 700	**16 400**	16 200	-1,8	1,2
	Cadres	31 946	**31 504**	37 441	-1,4	-15,9
	Jeunes	8 439	**8 934**	10 258	5,9	-12,9
	Longue durée	42 808	**42 120**	46 555	-1,6	-9,5
	Femmes	55 649	**54 992**	59 227	-1,2	-7,2
OEE	Total	28 936	**28 581**	25 746	-1,2	11,0

DEFM : demandeurs d'emploi en fin de mois **OEE : Offres d'emploi enregistrées**

Evolution mensuelle globale

Au mois d'octobre 2005, le chômage parisien confirme son retour à la baisse après la période estivale avec –1,2 % en données observées (soit –1 342 personnes) par rapport au mois dernier. Cette nouvelle baisse ramène à **114 972 le nombre de personnes en recherche d'emploi**.

En données corrigées des variations saisonnières, l'évolution mensuelle enregistre à Paris une baisse de –0,9 %, identique à la diminution constatée en France métropolitaine et légèrement inférieure à celle de la Région Ile-de-France (-1,2 %).

Evolution annuelle globale

La baisse annuelle du chômage (octobre 2005/octobre 2004) s'établit à –10,1 % et se maintient plus favorable que les tendances régionale (-6,9 %) et nationale (-3,4 %).

Commentaires

Le nouveau taux de chômage, établi à 10,5 % au 3ème trimestre 2005, confirme la baisse continue amorcée il y a deux ans ; au 3ème trimestre 2003 ce taux était de 11,7 %.

Le flux des entrées au chômage est toujours un peu inférieur à celui des sorties.

Les inscriptions dues aux « autres licenciements » et aux « fins de contrat » présentent les plus fortes baisses, respectivement –22 % et –19 %, devant les inscriptions pour « fins de mission », « premières entrées » et « licenciements économiques », respectivement –9 %, -3 % et –2 %.

Sur les dix premiers mois de l'année 2005, l'évolution de la DEFM atteint une baisse de –10,6 % en données corrigées des variations saisonnières **alors qu'elle était stabilisée à –1,9 % sur la même période 2004**.

DEFM (données observées – Catégorie 1)

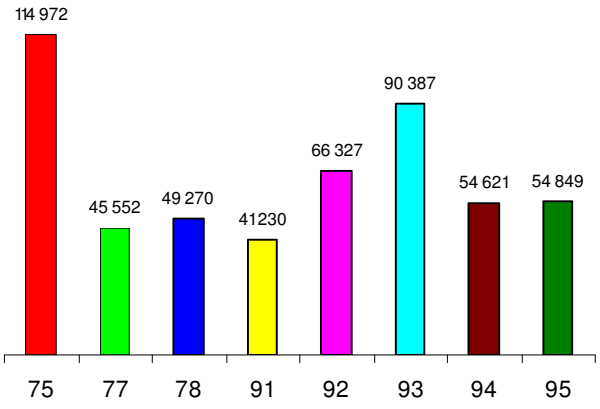

Taux de chômage (données CVS - %)

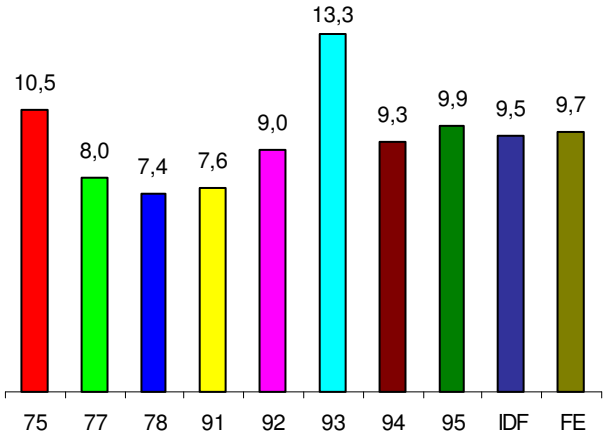

B : Le taux de chômage de la France entière est mensuel (octobre 2005).
Le taux de chômage des départements et de la région est calculé trimestriellement par l'Insee ; le dernier taux disponible est celui du mois de septembre 2005.

Evolution mensuelle (données CVS, en %)

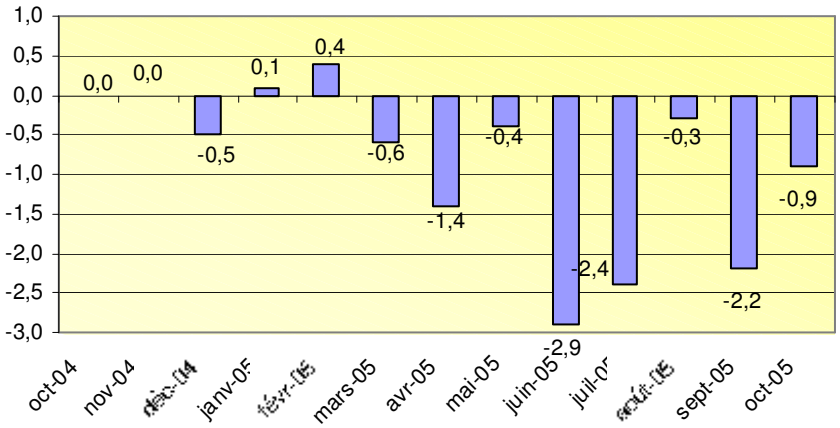

Taux de chômage - 3èmes trimestres 1997-2005
(source : INSEE)

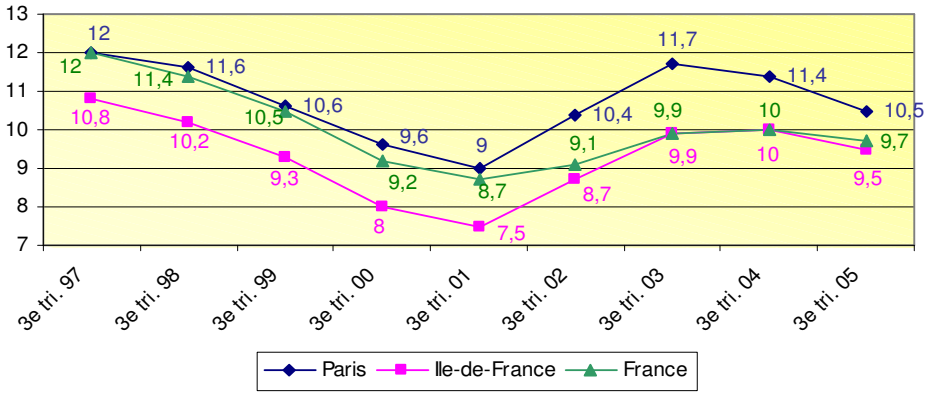

La baisse de la DEFM d'octobre 2004 à octobre 2005 (en données observées), particulièrement nette à Paris (-10,1 %), bénéficie à l'ensemble des départements franciliens : Seine-et-Marne, -6,2 % ; Yvelines, -5,5 % ; Essonne, -7,2 % ; Hauts-de-Seine, -6,2 % ; Seine-Saint-Denis, -5,6 % ; Val-de-Marne, -6,5 % et Val-d'Oise, -5,1 %.

Evolution annuelle de la DEFM (%)

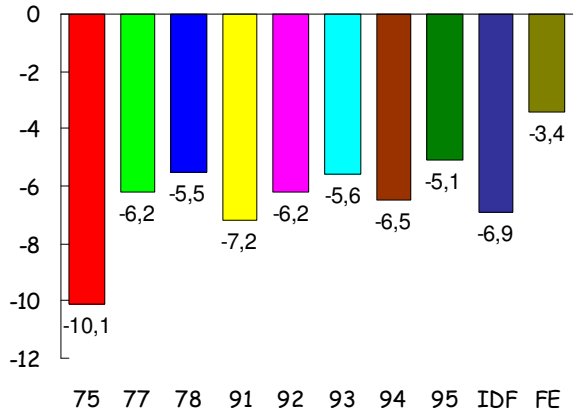

Evolution de la DEFM à Paris

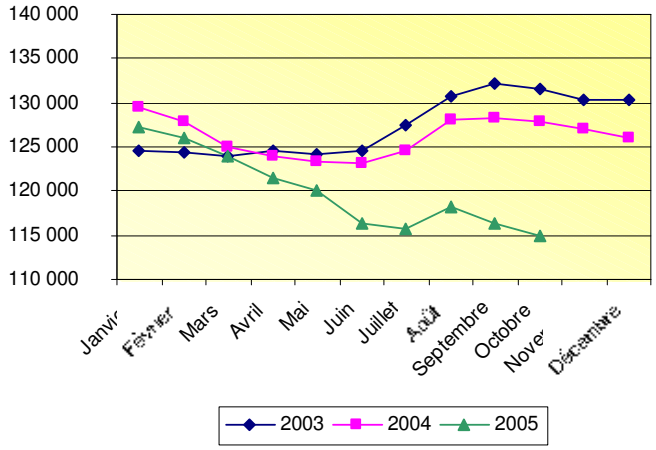

La croissance du chômage des jeunes, soit **+5,9 % en octobre 2005** par rapport au mois de septembre 2005, marque un net repli en **évolution annuelle**, **-12,9 %.** Le nombre de jeunes femmes au chômage augmente un peu plus ce mois ci que celui des jeunes hommes (+6,2 % contre +5,6 %).

La diminution du nombre des femmes en recherche d'emploi, -1,2 %, est ce mois-ci semblable à celle des hommes, -1,1 %. **Sur un an, la tendance du chômage des femmes** se maintient en **baisse, soit –7,2 %.**

Le chômage des cadres diminue de façon continue, -1,4 % en octobre 2005 par rapport à septembre 2005, portant à **15,9 % la baisse annuelle**.

Le chômage de longue durée continue de baisser, -1,6 % entre les mois d'octobre 2005 et septembre 2005. **L'évolution annuelle, -9,5 %,** confirme la forte réduction du nombre de demandeurs d'emploi inscrits depuis 2 à 3 ans avec –18,3 % ; le nombre des personnes au chômage depuis 3 ans et plus est marqué par un affaiblissement de la hausse, +5,1 %.

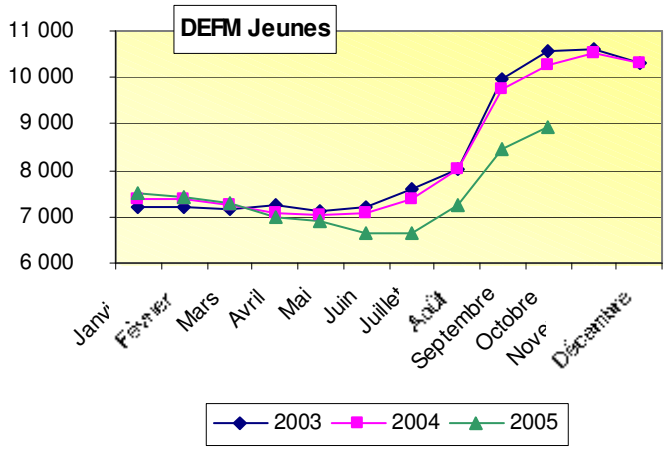

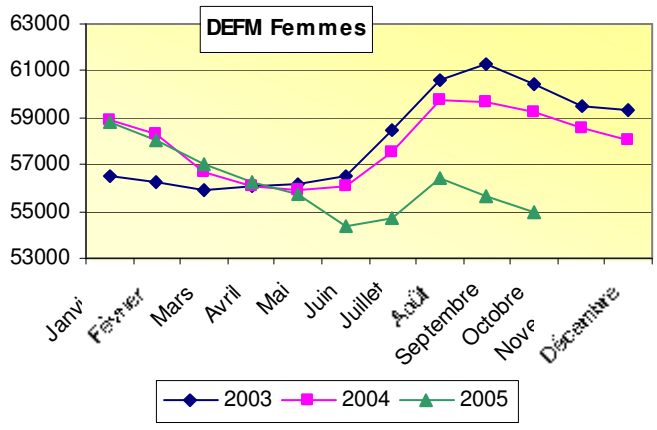

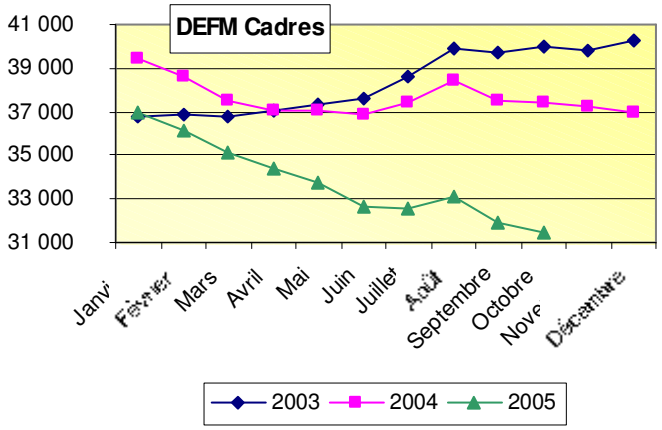

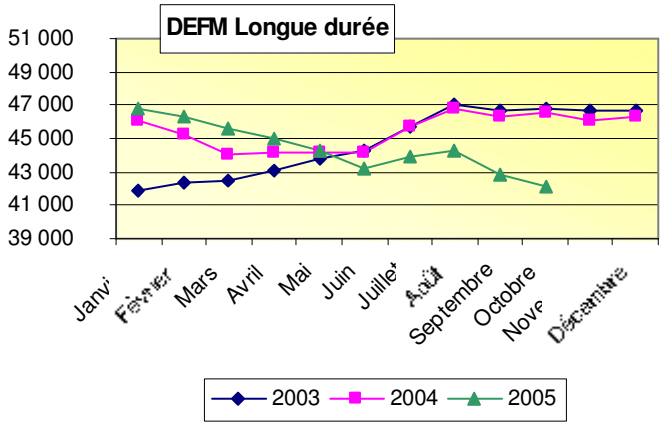

Demande d'emploi à Paris par arrondissement

Source : DDTEFP

ARRONDISSEMENTS	Moins de 25 ans	25 à 49 ans	50 ans et plus	ENSEMBLE	dont Hommes	dont Femmes	DELD	Etrangers	Population totale RGP 1999 (1)
1er	34	640	127	801	464	337	279	140	16 888
2ème	82	1 089	247	1 418	795	623	536	352	19 585
3ème	107	1 562	294	1 963	1 107	856	783	377	34 248
4ème	66	1 005	195	1 266	672	594	462	211	30 675
5ème	110	1 654	435	2 199	1 078	1 121	865	286	58 849
6ème	62	1 204	290	1 556	697	859	631	215	44 919
7ème	101	1 462	421	1 984	989	995	763	327	56 985
8ème	89	1 233	291	1 613	810	803	555	278	39 314
9ème	173	2 435	499	3 107	1 588	1 519	1 100	630	55 838
10ème	460	5 368	1 099	6 927	3 777	3 150	2 682	2 106	89 612
11ème	634	7 377	1 484	9 495	5 055	4 440	3 518	2 324	149 102
12ème	488	4 864	1 124	6 476	3 460	3 016	2 230	1 348	136 591
13ème	759	6 651	1 815	9 225	4 963	4 262	3 555	2 290	171 533
14ème	450	4 411	1 086	5 947	3 062	2 885	2 247	1 199	132 844
15ème	636	7 365	1 824	9 825	4 825	5 000	3 759	1 784	225 362
16ème	257	3 716	1 142	5 115	2 421	2 694	1 799	994	161 773
17ème	516	5 788	1 304	7 608	3 859	3 749	2 382	1 799	160 860
18ème	1 033	9 888	2 123	13 044	6 919	6 125	4 700	4 227	184 586
19ème	1 178	9 683	2 390	13 251	6 977	6 274	5 049	4 128	172 730
20ème	1 134	9 614	2 167	12 915	6 884	6 031	4 765	3 783	182 952
Codes inconnus	70	459	50	579	263	316	148	103	
Total des Arrondissements	**8 439**	**87 468**	**20 407**	**116 314**	**60 665**	**55 649**	**42 808**	**28 901**	**2 125 246**

Ce comptage est trimestriel. Le dernier comptage disponible est celui de septembre 2005

(1) : INSEE, recensement général de la population - 1999