Chiffres-clés

04/2005

Mairie de Paris - Direction du développement économique et de l'emploi
Mission études et statistiques – BK – AL

LE CHOMAGE A PARIS EN FÉVRIER 2005

Source : DDTEFP / DARES

Le nombre des demandeurs d'emplois a baissé de 1% en février à Paris (soit –1222 personnes). Cette baisse corrige l'augmentation du mois précédent et ramène à **126 122 le nombre de personnes en recherche d'emploi** inscrites en catégorie 1.
En données CVS, l'évolution mensuelle présente une légère augmentation, + 0,4 %, à l'instar de la Région Ile-de-France (+ 0,7 %) et de la France (+ 0,5 %).

La décrue du chômage, amorcée en octobre 2003 se poursuit donc à Paris malgré la hausse saisonnière des trois mois d'été et l'augmentation de janvier. **L'évolution annuelle du chômage est favorable, -1,4 % en données observées, alors que les tendances régionale et nationale se maintiennent en hausse, respectivement + 1,6 % et + 2 %.**

Le flux des entrées au chômage est relativement faible en février. Les entrées dues aux licenciements, fins de contrats et fins de missions sont en diminution. Les premières entrées au chômage ont un peu fléchi par rapport aux deux premiers mois de l'année dernière.

Le nombre des personnes travaillant à temps partiel recherchant un emploi à temps plein (catégorie 6), est stable (+ 0,2 %).

PARIS		Janv. 2005	Fév. 2005	Fév. 2004	Evolution mensuelle (en %)	Evolution annuelle (en %)
DEFM	Total DEFM 1 données observées	127344	126122	127924	-1,0	-1,4
	Total DEFM 1 CVS	125700	126200	126600	0,4	-0,3
	Total DEFM 6 données observées	15893	15927	14607	0,2	9,0
	Total DEFM 6 CVS	16600	16500	15000	-0,6	10,0
	Cadres	36982	36130	38641	-2,3	-6,5
	Jeunes	7519	7443	7375	-1,0	0,9
	Longue durée	46810	46363	45223	-1,0	2,5
	Femmes	58796	58043	58274	-1,3	-0,4
OEE	Total	28841	27454	20630	-4,8	33,1

DEFM : demandeurs d'emploi en fin de mois OEE : Offres d'emploi enregistrées

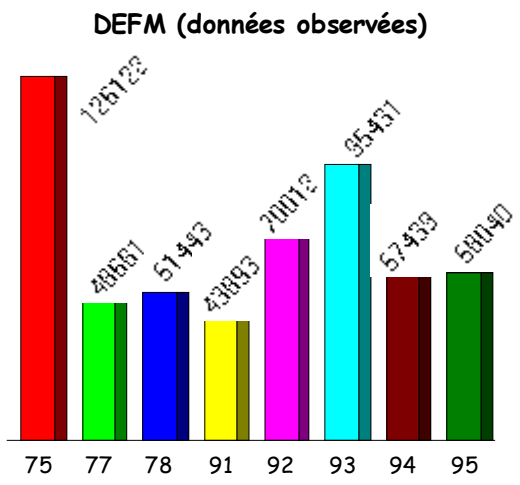

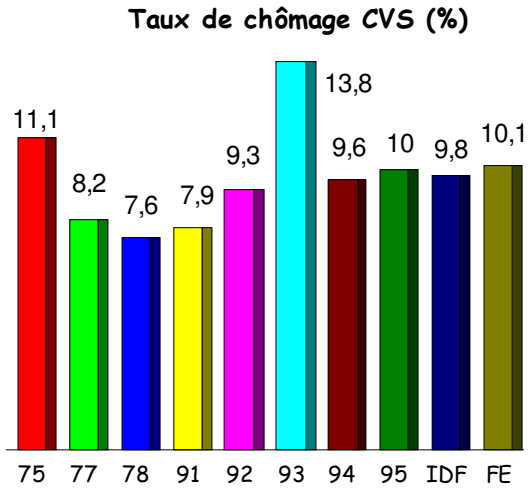

NB : Le taux de chômage de la France entière est mensuel (février 2005).
Le taux de chômage des départements et de la région est calculé trimestriellement ; le dernier taux disponible est celui du mois de décembre 2004.
Important : Depuis juin 1995, la DEFM de catégorie 1 ne comporte plus les activités réduites de plus de 78 heures.

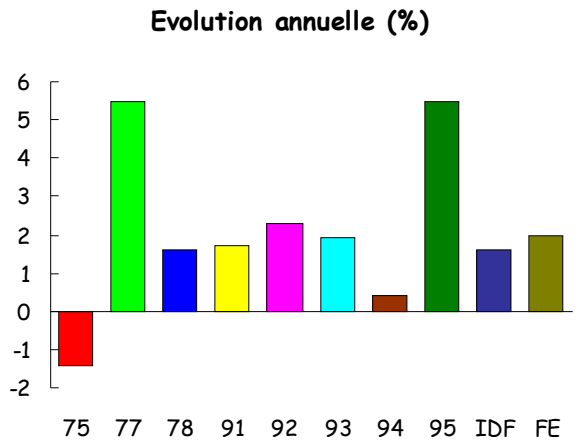

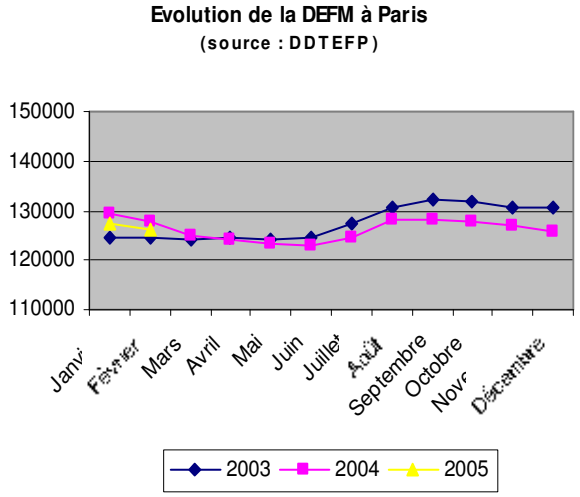

Paris reste le seul département d'Ile de France à présenter une évolution annuelle du chômage en baisse (-1,4 % en données observées). En effet, l'ensemble des autres départements marquent une hausse annuelle de la DEFM : + 5,5 % dans la Seine-et-Marne, + 1,6 % dans les Yvelines, + 1,7 % dans l'Essonne, + 2,3 % dans les Hauts-de-Seine, + 1,9 % en Seine-Saint-Denis, + 0,4 % dans le Val d'Oise et + 5,5 % dans le Val de Marne.

Le chômage des cadres en février 2005 est en baisse de 2,3 % par rapport au mois de janvier 2005 et maintient sa **tendance sensible de baisse annuelle, soit – 6,5 %.**

Le chômage des jeunes a progressé en un an, + 0,9 %, plus nettement pour les femmes (+ 1,3 %) que pour les hommes (+ 0,6 %). Il présente toutefois une **diminution de 1 % en février 2005 par rapport au mois précédent,** principalement due à la baisse du chômage des femmes, soit – 2,4 %, tandis que celui des hommes augmente légèrement, + 0,4 %.

Le chômage de longue durée diminue de 1 % en février 2005 par rapport au mois de janvier 2005. La tendance annuelle reste en augmentation de + 2,5 %. Le nombre de jeunes au chômage de longue durée diminue, - 2,25 %.

Le chômage des femmes diminue en février, plus fortement que celui des hommes (respectivement – 1,3 % et – 0,7 %) et se maintient dans une tendance annuelle de baisse, soit - 0,4 %.

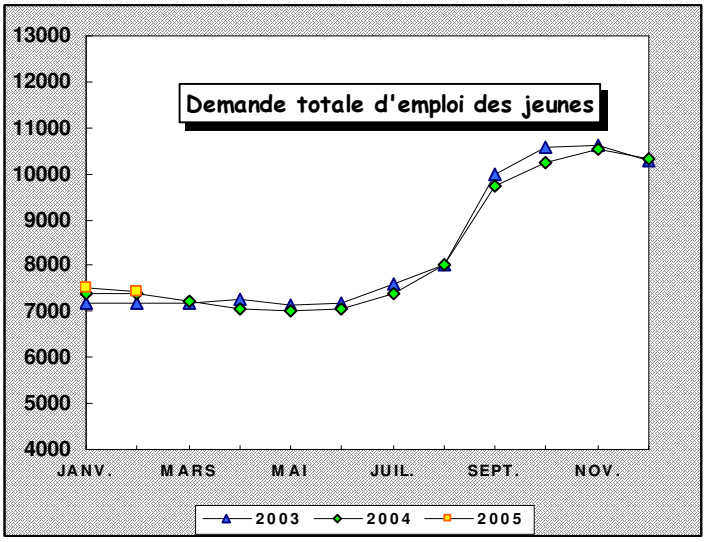

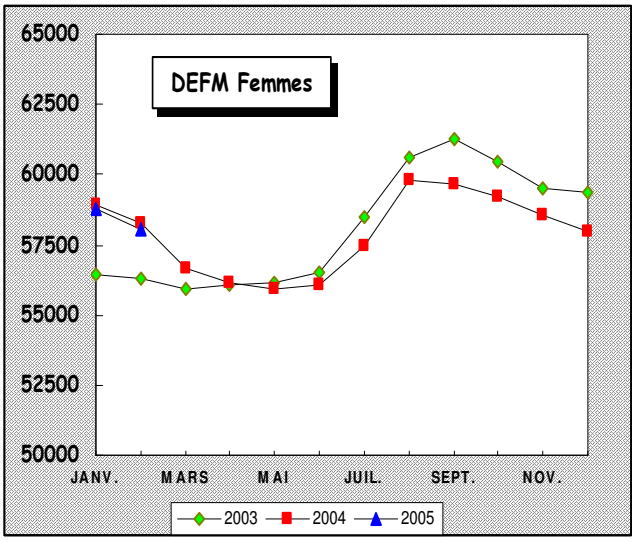

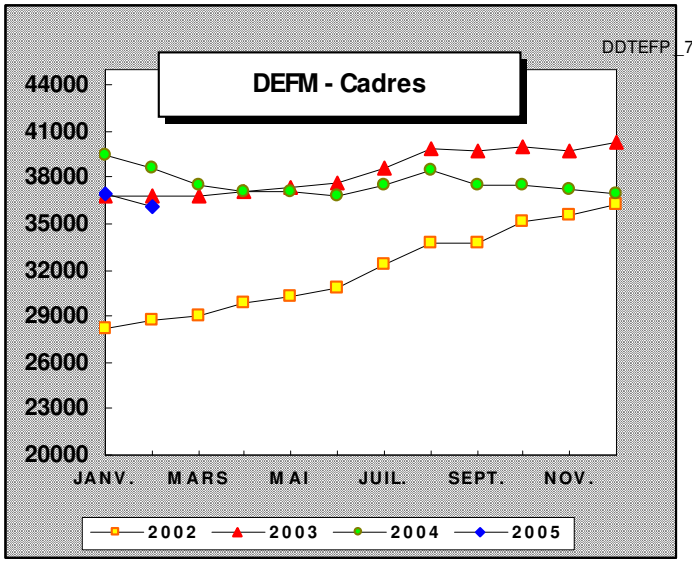

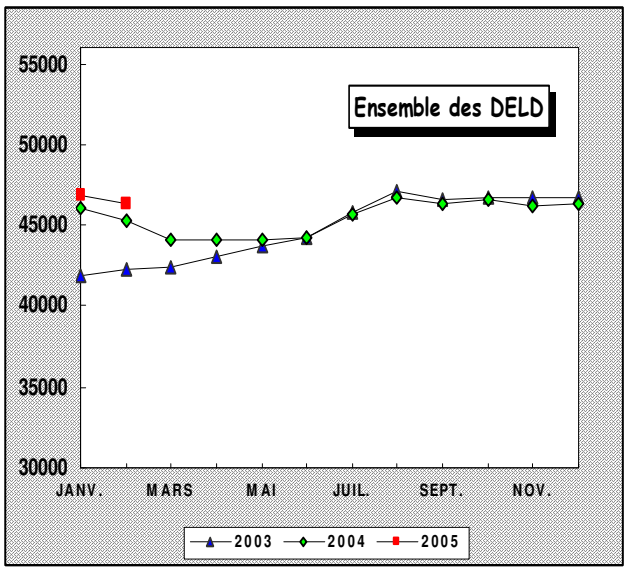
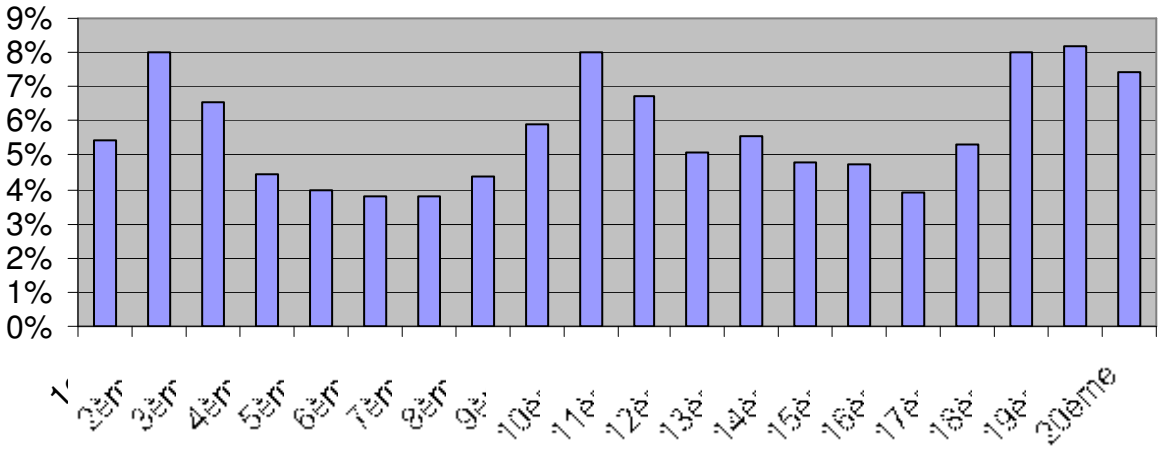
Taux de la DEFM par arrondissement à Paris
(Source : DDTEFP)