Un fleuve,

des humains

et des systèmes

Merci

au Port autonome de Paris,
à Eau de Paris,
à l'École nationale des Ponts et Chaussées,
au Musée de la Batellerie de Conflans-Sainte-Honorine,
à la Parisienne de Photographie, délégataire de service public
pour la numérisation et la mise en valeur des fonds photographiques
et iconographiques de la Ville de Paris,
à Site & Espaces, Université Paris IV - Sorbone

Exposition conçue par Jean-Christophe Aguas, Délégation générale
à la coopération territoriale, en collaboration avec Site & Espaces,
Université Paris IV - Sorbone

Crédits photographiques
École nationale des Ponts et Chaussées
le Musée de la Batellerie de Conflans-Sainte-Honorine,
le Port autonome de Paris
Eau de Paris
Syctom, SIAAP, Mairie de Paris

Scénographie / Conception graphique
Fabrication Maison 2008

MAIRIE DE PARIS

PARISIENNE DE PHOTOGRAPHIE SAEML

Présentation

La boucle de la Seine à hauteur de Boulogne-Billancourt (© Port autonome de Paris)

Un fleuve, des humains et des systèmes

A travers l'exposition « Un fleuve, des hommes et des systèmes », la Délégation générale à la coopération territoriale de la Ville de Paris a souhaité souligner le rôle moteur de la modernisation du fleuve dans l'histoire urbaine de la métropole parisienne.
S'enracinant dans les grandes inventions du XIXe siècle, puis dans des modes de gestion collectifs, cette histoire se rejoue à nouveau dans la fabrication de la métropole de demain, selon des solutions qui sans être en rupture avec les précédentes, les adaptent aux caractères de la ville contemporaine, à la fois plus complexe, plus diverse, plus éclatée, plus mobile, plus respectueuse de son environnement naturel.
Organisée en trois volets :

- le fleuve, une identité construite,
- le fleuve, un axe de développement,
- le fleuve au service de ses habitants,

cette exposition se présente également comme un cadre introductif aux autres expositions et communications réunies sur l'escale parisienne du Festival de l'Oh !, notamment :

- Le réseau des canaux parisiens
(Ville de Paris, voirie et déplacements)
- Le cycle de l'eau (Ville de Paris, propreté et eau)
- Le traitement des déchets (Syctom),
- Traitement de l'eau & innovation (Eau de Paris),
- Les grands lacs (IIBRBS).

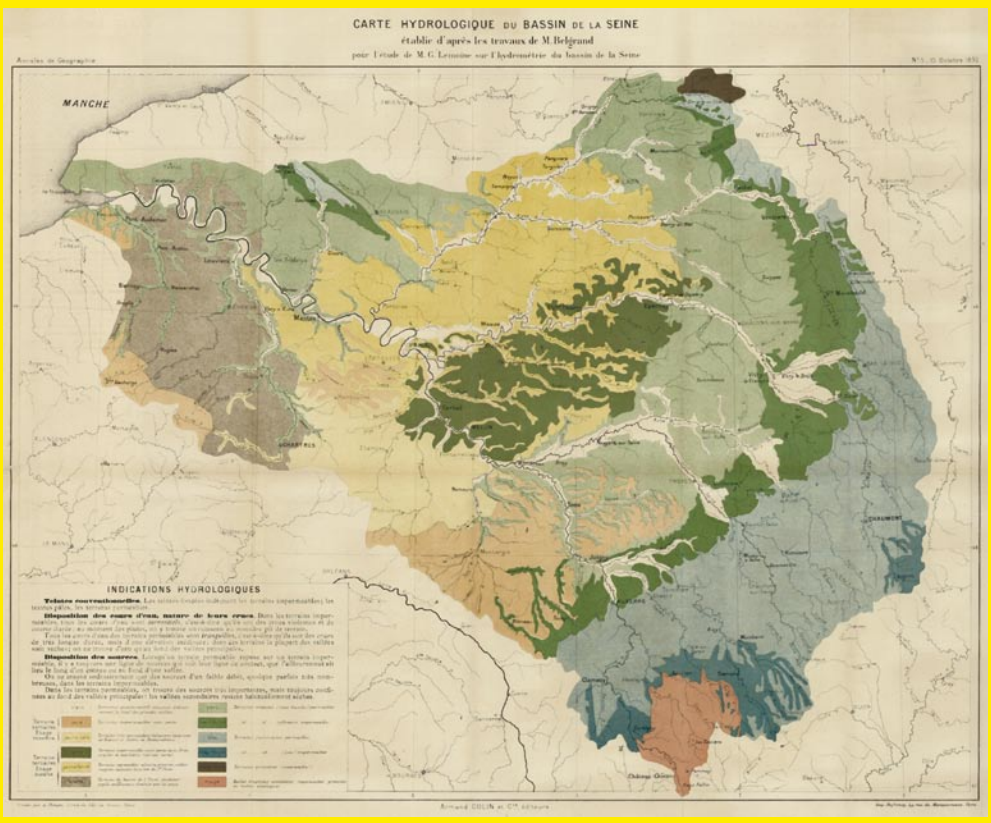

carte hydrographique du bassin de la Seine (Fonds Gallica, BNF)