Chiffres-clés

02/2008

Mairie de Paris - Direction du développement économique et de l'emploi
Mission études et statistiques – BK – AL

LE CHOMAGE A PARIS EN DECEMBRE 2007

Source : DDTEFP / DARES

La baisse annuelle du chômage à Paris enregistre un résultat très favorable en 2007 : –12,3 %, soit -11 712 demandeurs d'emploi.

PARIS		Novembre 2007	Décembre 2007	Décembre 2006	Evolution novembre 2007/décembre 2007 (en %)	Evolution décembre 2006/décembre 2007 (en %)
DEFM	Total DEFM 1 données observées	85 035	**83 218**	94 930	-2,1	-12,3
	Total DEFM 1 CVS	84 300	**83 000**	94 700	-1,5	-12,4
	Total DEFM 6 données observées	15 955	**15 614**	15 480	-2,1	0,9
	Total DEFM 6 CVS	15 600	**15 300**	15 200	-1,9	0,7
	Cadres	21 672	**21 409**	24 800	-1,2	-13,7
	Jeunes	6 638	**6 173**	7 505	-7,0	-17,7
	Longue durée	27 477	**27 468**	33 039	0,0	-16,9
	Femmes	40 635	**39 524**	45 062	-2,7	-12,3
OEE	Total	29 157	**29 725**	23 739	1,9	25,2

DEFM : demandeurs d'emploi en fin de mois **OEE : Offres d'emploi enregistrées**

Evolution mensuelle globale

Le chômage parisien est en baisse de –2,1 % en données observées au mois de décembre 2007, soit –1 817 personnes par rapport au mois précédent. Le nombre de demandeurs d'emploi s'élève à **83 218 au 31 décembre 2007**.

En données corrigées des variations saisonnières, le chômage à Paris est en baisse de –1,5 % en décembre 2007, soit une évolution supérieure à celles de l'Ile-de-France (-1,2 %) et de la France (-0,5 %).

Evolution annuelle globale

Sur un an, la baisse annuelle du chômage en données observées s'établit à –12,3 % à Paris, correspondant à -11 712 demandeurs d'emploi comparé à fin décembre 2006.

L'évolution annuelle de Paris présente un résultat plus favorable que les évolutions régionale (-12,1 %) et nationale (-9,4 %).

Commentaires

Au mois de décembre 2007, 11 596 entrées sont enregistrées, soit –8,2 % par rapport à novembre dernier et 13 483 sorties, correspondant à –8,8 % par rapport au mois précédent. La baisse annuelle des entrées et des sorties est de même importance, respectivement –6 % et –5,9 %.

DEFM (données observées – Catégorie 1)

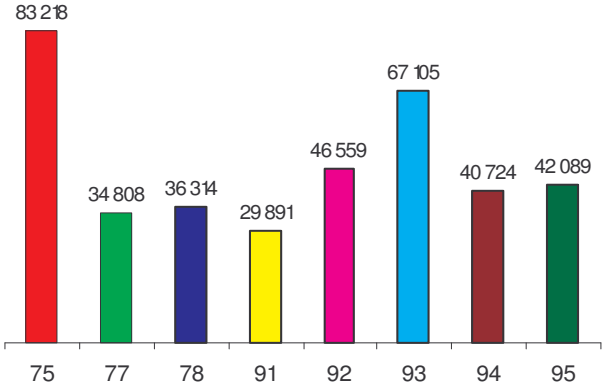

Taux de chômage (données CVS - %)

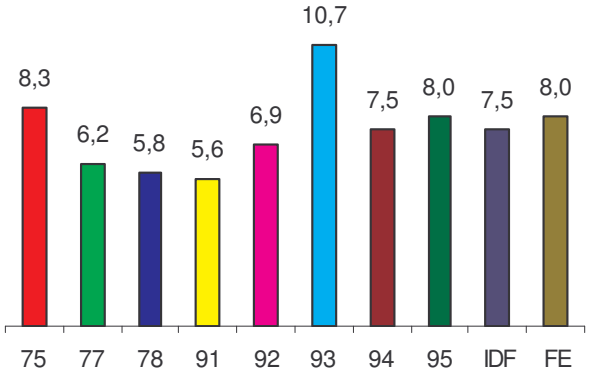

NB : Le taux de chômage, calculé par l'INSEE, a une périodicité trimestrielle ; le dernier taux disponible est celui du mois de juin 2007.

Evolution mensuelle (données CVS, en %)

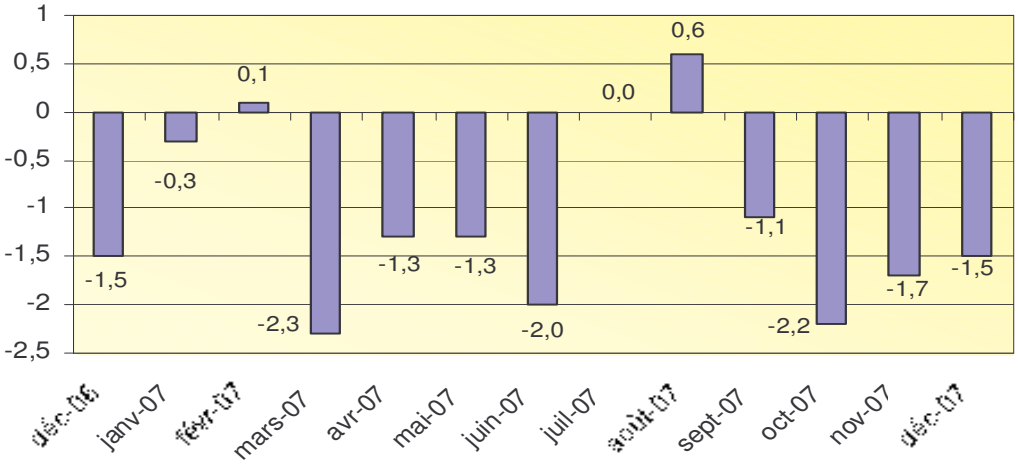

Taux de chômage - 2èmes trimestres 1998-2007

(source : INSEE)

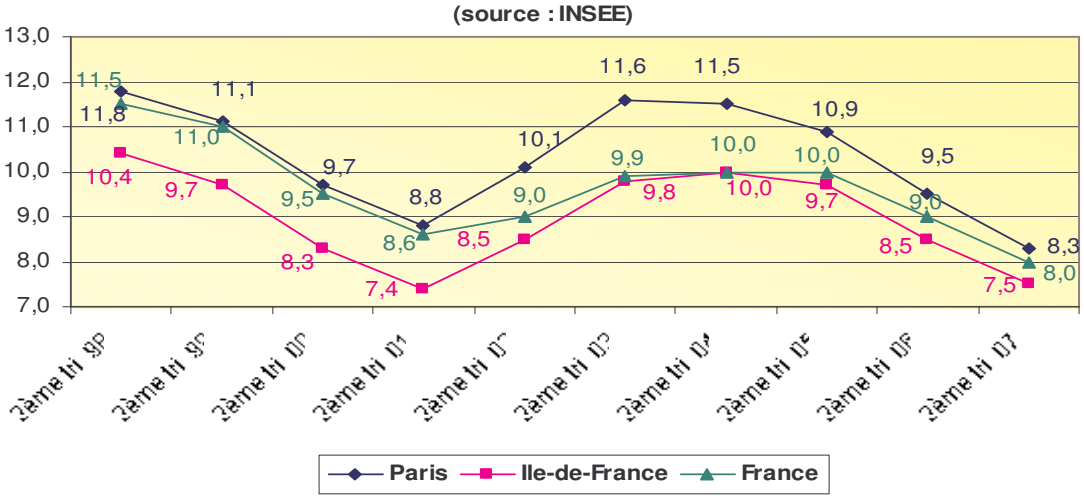

Au mois de décembre 2007, en données corrigées des variations saisonnières, **l'évolution mensuelle du chômage est en baisse dans l'ensemble des autres départements franciliens :** de -0,3 % pour la Seine-et-Marne à –1,6 % pour les Yvelines et l'Essonne.

L'évolution annuelle de la DEFM dans les départements franciliens se maintient en baisse supérieure à la baisse nationale (données observées) : Seine-et-Marne, -10,3 % ; Yvelines et Essonne, -12,0 % ; Hauts-de-Seine, -14,9 % ; Seine-Saint-Denis et Val-d'Oise, -11,1 % et Val-de-Marne, -12,2 %.

Evolution annuelle de la DEFM (%)

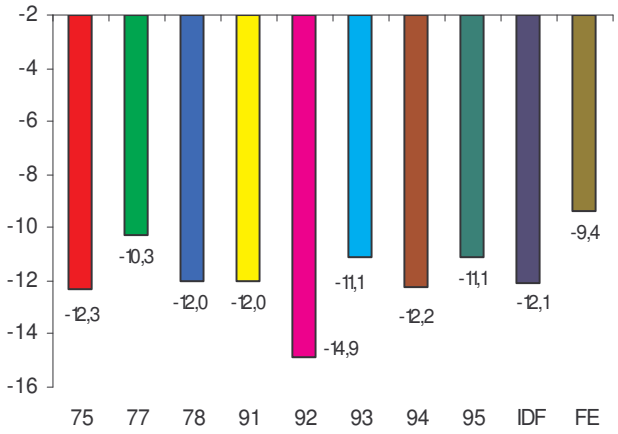

Evolution de la DEFM à Paris

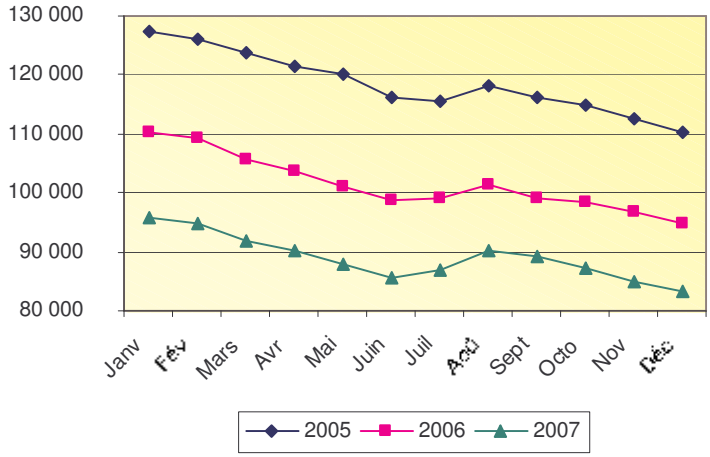

Le nombre de jeunes demandeurs d'emploi baisse de –7,0 % en décembre 2007 par rapport à novembre 2007, portant la baisse annuelle à –17,7 %.
La part des jeunes demandeurs d'emploi dans la DEFM totale s'établit à 7,4 % au mois de décembre 2007, soit 0,4 point de moins qu'au mois précédent.

En décembre 2007, le chômage des femmes décroît de –2,7 % en évolution mensuelle. Sur un an, la baisse est de –12,3%.
Les femmes demandeurs d'emploi représentent 47,5 % de la DEFM totale au mois de décembre 2007, soit 0,3 point de moins qu'au mois de novembre 2007.

Le nombre d'inscriptions au chômage des cadres baisse de –1,2 % en décembre 2007 par rapport au mois précédent. L'évolution annuelle est de –13,7 %.
La part des cadres demandeurs d'emploi dans la DEFM totale est légèrement supérieure au mois de décembre 2007 par rapport au mois précédent (25,7 % contre 25,5 %).

Le chômage de longue durée est stable en décembre 2007 par rapport à novembre 2007 (-9 demandeurs d'emplois)**. Sur un an, l'évolution est de –16,9 %.**
Les demandeurs d'emploi longue durée correspondent à 33,0 % de l'ensemble de la DEFM en décembre 2007 (32,3 % en novembre 2007).

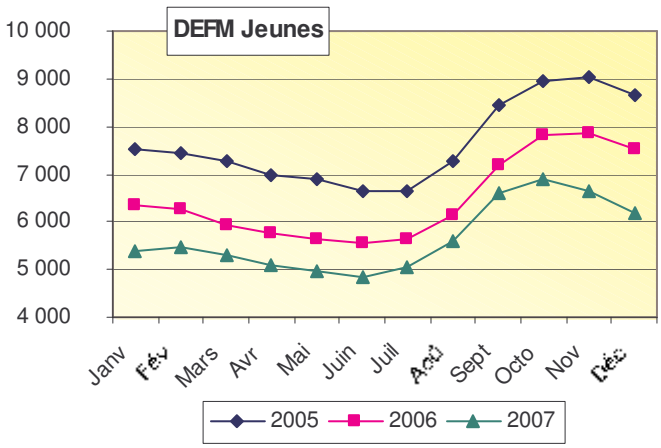

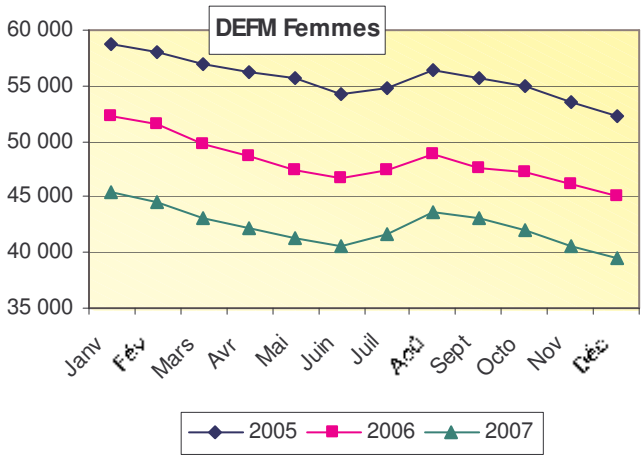

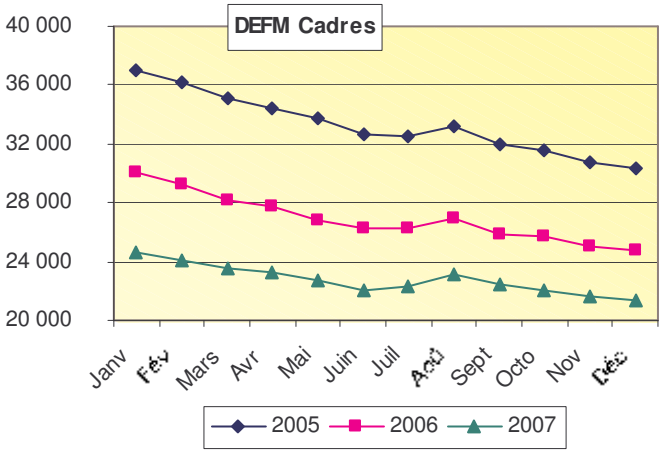

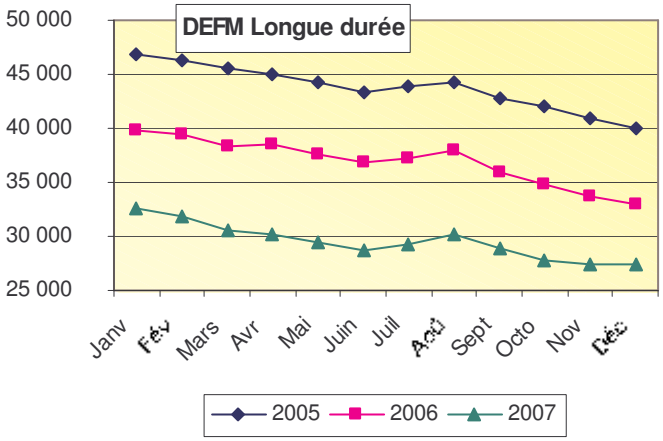

Demande d'emploi à Paris par arrondissement

Source : DDTEFP - INSEE

ARRONDISSEMENTS	Moins de 25 ans	25 à 49 ans	50 ans et plus	ENSEMBLE	dont Hommes	dont Femmes	DELD	Etrangers	Population totale (1) 1er juillet2005
1er	38	483	101	622	342	280	190	106	17 743
2ème	67	781	157	1 005	592	413	323	212	20 733
3ème	81	1 218	241	1 540	847	693	524	278	35 130
4ème	62	745	156	963	463	500	296	151	28 596
5ème	98	1 220	292	1 610	753	857	553	233	60 647
6ème	55	891	217	1 163	547	616	414	159	45 207
7ème	67	1 040	286	1 393	680	713	514	231	55 429
8ème	64	852	253	1 169	585	584	363	206	38 709
9ème	142	1 946	414	2 502	1 313	1 189	849	486	58 508
10ème	348	3 885	833	5 066	2 756	2 310	1 641	1 400	88 844
11ème	436	5 547	1 076	7 059	3 639	3 420	2 366	1 632	152 492
12ème	361	3 822	937	5 120	2 754	2 366	1 621	1 091	138 350
13ème	586	4 827	1 402	6 815	3 591	3 224	2 144	1 642	181 325
14ème	370	3 354	813	4 537	2 282	2 255	1 459	872	134 654
15ème	483	5 493	1 326	7 302	3 485	3 817	2 380	1 295	232 390
16ème	221	2 966	920	4 107	1 948	2 159	1 330	744	149 481
17ème	421	4 577	1 078	6 076	3 052	3 024	1 823	1 414	160 326
18ème	821	8 054	1 669	10 544	5 508	5 036	3 369	3 176	188 673
19ème	958	7 456	1 781	10 195	5 341	4 854	3 365	3 098	187 154
20ème	880	7 416	1 644	9 940	5 305	4 635	3 219	2 740	191 791
Codes inconnus	28	302	30	360	164	196	79	59	
Total des Arrondissements	**6 587**	**66 875**	**15 626**	**89 088**	**45 947**	**43 141**	**28 822**	**21 225**	**2 166 182**

Ce comptage est trimestriel. Le dernier comptage disponible est celui de septembre 2007

(1) : INSEE, Estimation de population au 1er juillet 2005 obtenue en cumulant les enquêtes annuelles de recensement de 2004, 2005, 2006 et 2007.