Chiffres-clés

10/2006

Mairie de Paris - Direction du développement économique et de l'emploi
Mission études et statistiques – BK – BS

LE CHOMAGE A PARIS EN JUILLET 2006

Source : DDTEFP / DARES

Le nombre des demandeurs d'emploi en juillet se stabilise (+0,3 %) par rapport au mois précédent en données observées ; cependant en données CVS il baisse de 1,1 %.

PARIS		Juin 2006	Juillet 2006	Juillet 2005	Evolution juin 2006/juillet 2006 (en %)	Evolution juin 2005/juillet 2006 (en %)
DEFM	Total DEFM 1 données observées	**98 695**	**99 006**	115 659	0,3	-14,4
	Total DEFM 1 CVS	**101 500**	**100 400**	116 800	-1,1	-14,0
	Total DEFM 6 données observées	**17 200**	**15 617**	15 991	-9,2	-2,3
	Total DEFM 6 CVS	**16 300**	**16 100**	16 500	-1,2	-2,4
	Cadres	**26 263**	**26 319**	32 536	0,2	-19,1
	Jeunes	**5 545**	**5 628**	6 651	1,5	-15,4
	Longue durée	**36 799**	**37 203**	43 942	1,1	-15,3
	Femmes	**46 642**	**47 349**	54 698	1,5	-13,4
OEE	Total	**30 697**	**29 396**	26 587	-4,2	10,6

DEFM : demandeurs d'emploi en fin de mois **OEE : Offres d'emploi enregistrées**

Evolution mensuelle globale

Le chômage parisien présente une très légère hausse en données observées au mois de juillet 2006, soit +0,3 % (+ 311 personnes) par rapport au mois précédent. Le nombre de demandeurs d'emploi s'élève à **99 006 au 31 juillet 2006**.

En données corrigées des variations saisonnières, l'évolution mensuelle du chômage à Paris se maintient en baisse avec –1,1 %. Cette évolution est moins favorable que celles de la France et de la région Ile-de-France, respectivement –1,4 % et –1,2 %.

Evolution annuelle globale

Au mois de juillet 2006, la baisse annuelle du chômage atteint –14,4 % à Paris en données observées, toujours supérieure aux évolutions annuelles régionale (-13,9 %) et nationale (-10,7 %).

Commentaires

En juillet le chômage se stabilise: **le nombre de chômeurs reste sous la barre des 100 000 avec 99 006 demandeurs d'emploi** inscrits en catégorie 1 (données observées).

Le taux de chômage au deuxième trimestre 2006 est de 9,5 % (contre 11,0 % au second trimestre 2005).

Au mois de Juillet les entrées brutes des demandeurs d'emploi augmentent de 2,3 %. Il s'agit d'un effet saisonnier puisqu'en données CVS la baisse est de 7,1 %. Les sorties baissent de 3,4 % entre juin et juillet en données observées et de 6 % en données CVS. Les offres d'emploi enregistrées (29 396) sont en augmentation de +10,6 % par rapport au mois de juillet 2005.

Sur les sept premiers mois de l'année 2006, on constate une baisse de –8,8 % de la DEFM en données corrigées des variations saisonnières, alors que sur la même période 2005, la baisse était de –7,2 %.

DEFM (données observées – Catégorie 1)

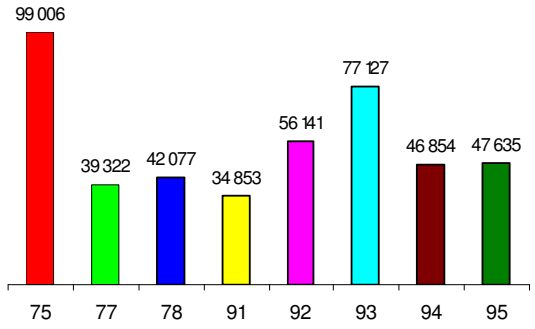

Taux de chôhmage (données CVS - %)

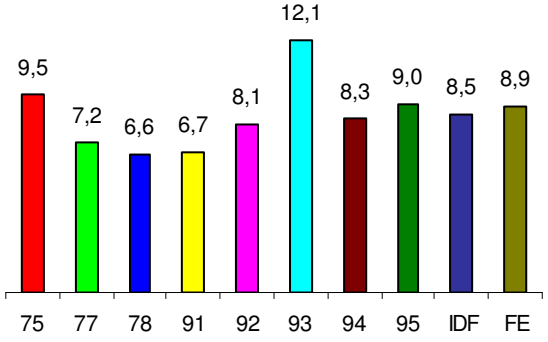

NB : Le taux de chômage de la France entière est mensuel (juillet 2006).
Le taux de chômage des départements et de la région est calculé trimestriellement par l'Insee ; le dernier taux disponible est celui du mois de juin 2006.

Evolution mensuelle (données CVS, en %)

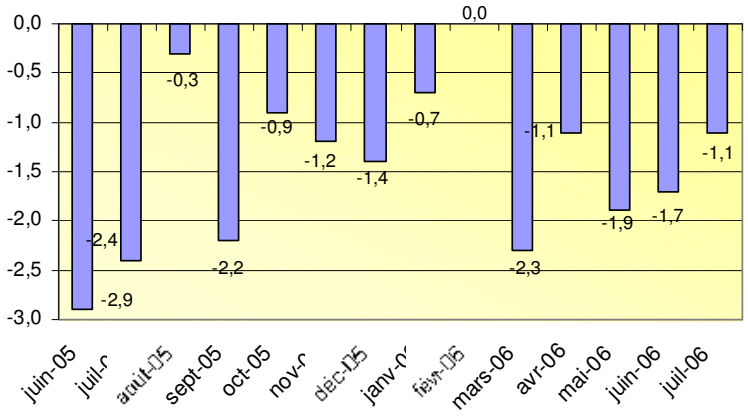

Taux de chômage - 2èmes trimestres 1997-2006

(source : INSEE)

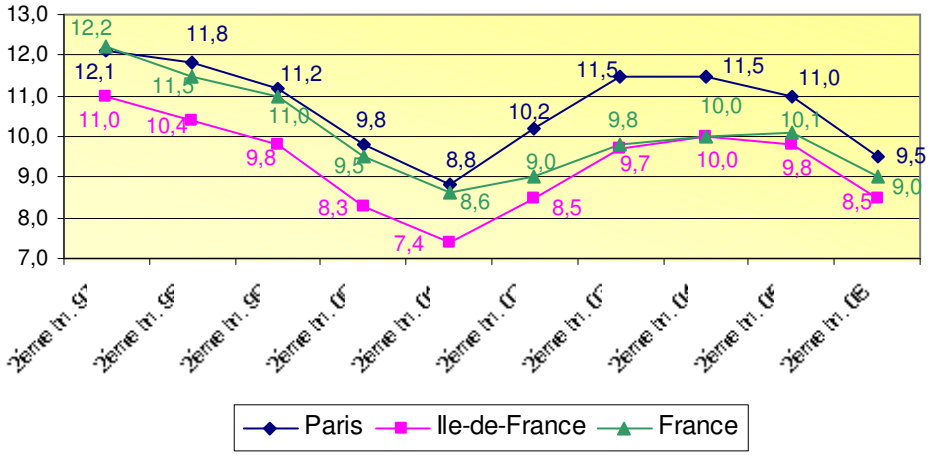

En données corrigées des variations saisonnières, tous les départements de la région Ile-de-France profitent d'une baisse mensuelle du chômage au mois de juillet 2006 (de –0,9 % dans les Yvelines à –1,7 % dans l'Essonne).

L'évolution annuelle de l'ensemble des départements franciliens présente une baisse de la DEFM supérieure à la baisse nationale (données observées) : Seine-et-Marne, -12,6 % ; Yvelines, -13,3 % ; Essonne, -14,4 % ; Hauts-de-Seine, -15,2 % ; Seine-Saint-Denis, -14,2 % ; Val-de-Marne, -13,5 % et Val-d'Oise, -12,8 %.

Evolution annuelle de la DEFM (%)

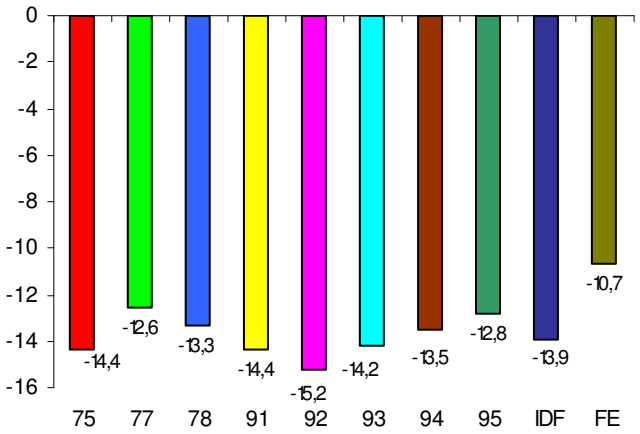

Evolution de la DEFM à Paris

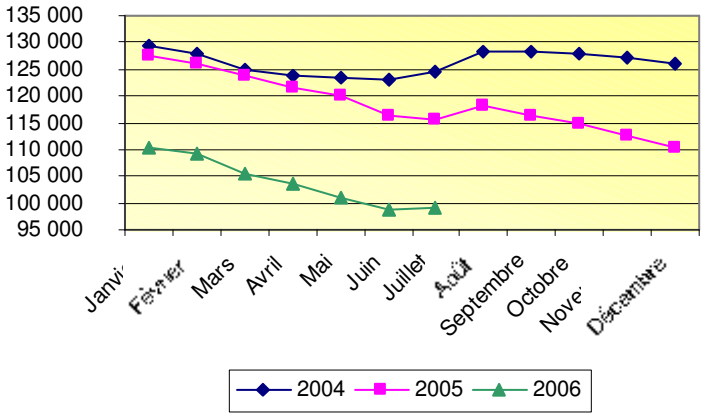

Le chômage des jeunes en juillet 2006 augmente légèrement de +1,5 % par rapport au mois précédent, ce qui porte l'évolution annuelle à –16,4 %.

En juillet 2006, le chômage des femmes augmente de 1,5 % par rapport à juin. L'évolution annuelle est en baisse de –13,4 %.

Le chômage des cadres stagne en juillet 2006 par rapport au mois précédent, +0,2 %. Sur un an, l'évolution présente une baisse très marquée de –19,1 %. En juillet la part des cadres dans le chômage total reste de 26,6 %, comme en juin, alors qu'elle était de 28 % en juillet 2005.

Le chômage de longue durée est en légère hausse en juillet 2006 par rapport à juin avec +1,1 %. L'évolution annuelle reste en nette baisse et atteint –15,3 %, avec une baisse plus forte du nombre de demandeurs d'emploi d'une ancienneté de 2 à 3 ans (-18,1 %) et une accentuation continue de la baisse des demandeurs d'emploi inscrits depuis plus de 3 ans (-7,2 %).

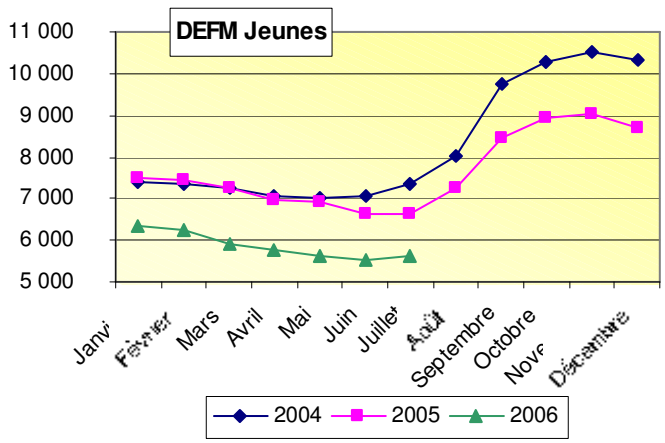

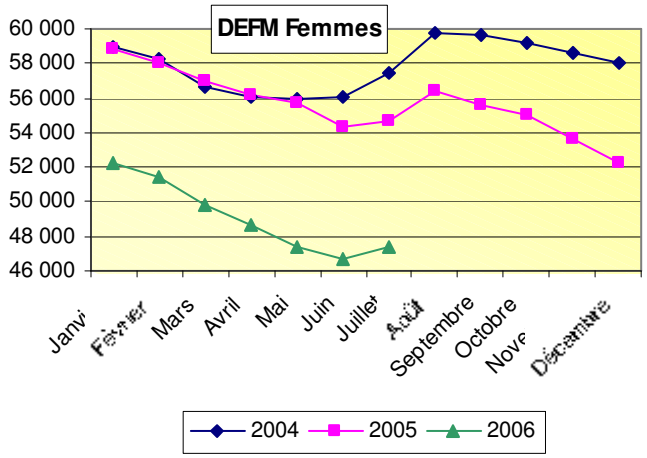

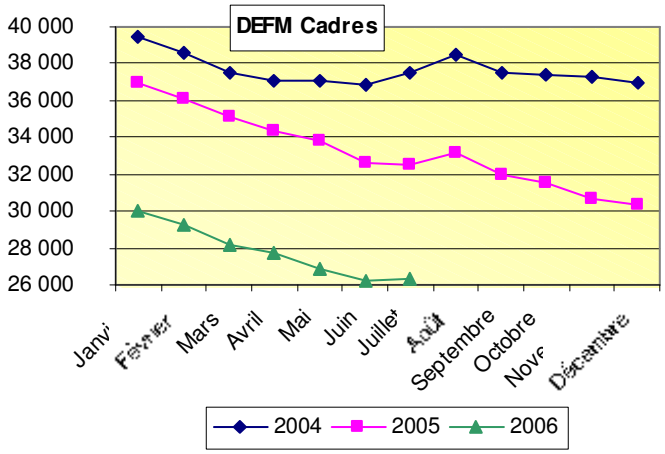

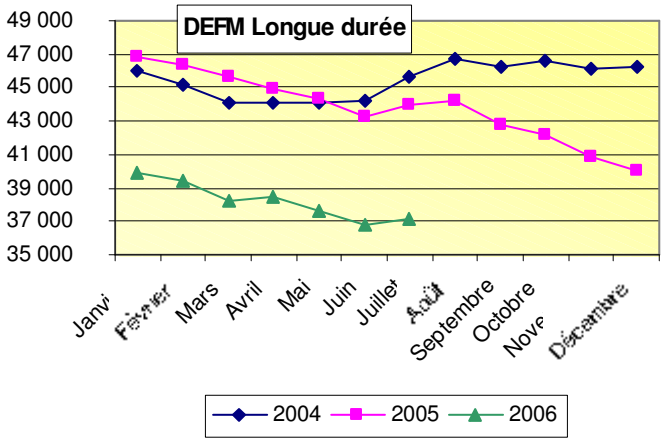

Demande d'emploi à Paris par arrondissement

Source : DDTEFP

ARRONDISSEMENTS	Moins de 25 ans	25 à 49 ans	50 ans et plus	ENSEMBLE	dont Hommes	dont Femmes	DELD	Etrangers	Population totale RGP 1999 (1)
1er	25	595	115	735	430	305	251	139	16 888
2ème	47	951	236	1 234	695	539	481	299	19 585
3ème	67	1 426	290	1 783	954	829	683	327	34 248
4ème	34	870	186	1 090	548	542	383	196	30 675
5ème	86	1 443	384	1 913	935	978	734	265	58 849
6ème	43	1 062	295	1 400	660	740	589	202	44 919
7ème	59	1 356	378	1 793	922	871	692	292	56 985
8ème	52	1 053	302	1 407	696	711	478	250	39 314
9ème	143	2 203	482	2 828	1 512	1 316	992	603	55 838
10ème	325	4 885	1 134	6 344	3 514	2 830	2 429	1 947	89 612
11ème	419	6 664	1 454	8 537	4 620	3 917	3 082	2 156	149 102
12ème	314	4 372	1 098	5 784	3 179	2 605	1 956	1 229	136 591
13ème	530	6 040	1 780	8 350	4 470	3 880	3 222	2 117	171 533
14ème	310	4 055	1 116	5 481	2 887	2 594	2 076	1 122	132 844
15ème	413	6 488	1 775	8 676	4 346	4 330	3 266	1 635	225 362
16ème	170	3 341	1 113	4 624	2 204	2 420	1 577	878	161 773
17ème	373	5 276	1 334	6 983	3 613	3 370	2 302	1 702	160 860
18ème	770	9 230	2 187	12 187	6 530	5 657	4 177	4 035	184 586
19ème	896	8 954	2 370	12 220	6 522	5 698	4 537	3 879	172 730
20ème	804	8 873	2 116	11 793	6 511	5 282	4 275	3 575	182 952
Codes inconnus	38	305	39	382	194	188	85	83	
Total des Arrondissements	**5 918**	**79 442**	**20 184**	**105 544**	**55 942**	**49 602**	**38 267**	**26 931**	**2 125 246**

Ce comptage est trimestriel. Le dernier comptage disponible est celui de mars 2006

(1) : INSEE, recensement général de la population - 1999