Chiffres-clés

04/2006

Mairie de Paris - Direction du développement économique et de l'emploi
Mission études et statistiques – BK – BS

LE CHOMAGE A PARIS EN FEVRIER 2006

Source : DDTEFP / DARES

On observe une baisse du chômage à Paris en données observées avec –1,3 % par rapport au mois de janvier et –13,4 % sur un an, néanmoins en données corrigées des variations saisonnières la situation est stable (0 %) par rapport au mois précédent, et plus favorable sur l'année avec:–13,6 % .

PARIS		Janvier 2006	Février 2006	Février 2005	Evolution janvier 2006/février 2006 (en %)	Evolution février 2005/février 2006 (en %)
DEFM	Total DEFM 1 données observées	110 680	**109 269**	126 122	-1,3	-13,4
	Total DEFM 1 CVS	109 000	**109 000**	126 200	0,0	-13,6
	Total DEFM 6 données observées	15 798	**15 503**	15 927	-1,9	-2,7
	Total DEFM 6 CVS	16 400	**16 100**	16 500	-1,8	-2,4
	Cadres	30 025	**29 300**	36 130	-2,4	-18,9
	Jeunes	6 333	**6 267**	7 443	-1,0	-15,8
	Longue durée	39 9042	**39 441**	46 363	-1,2	-14,9
	Femmes	52 266	**51 465**	58 043	-1,5	-11,3
OEE	Total	28 002	**29 227**	27 454	23,6	-6,5

DEFM : demandeurs d'emploi en fin de mois **OEE : Offres d'emploi enregistrées**

Evolution mensuelle globale

En février 2006, le chômage parisien en données observées est en légère baisse, -1,3 % (soit –1 411 personnes) par rapport au mois précédent. Le nombre de demandeurs d'emploi s'élève à **109 269 au 28 février 2006**.

En données corrigées des variations saisonnières, l'évolution mensuelle est stable (0 %) à Paris, alors que l'on constate -0,1 % pour la région Ile-de-France, et –0,4 % pour la France.

Evolution annuelle globale

Sur un an, la baisse annuelle du chômage atteint –13,4 % à Paris, soit l'évolution la plus favorable des départements franciliens. Ce résultat se maintient supérieur aux évolutions annuelles régionale (-10,1 %) et nationale (-6,3 %), en données observées.

Au mois de février 2006, le nombre d'inscriptions au chômage (données CVS) reste inférieur au nombre des sorties.

DEFM (données observées – Catégorie 1)

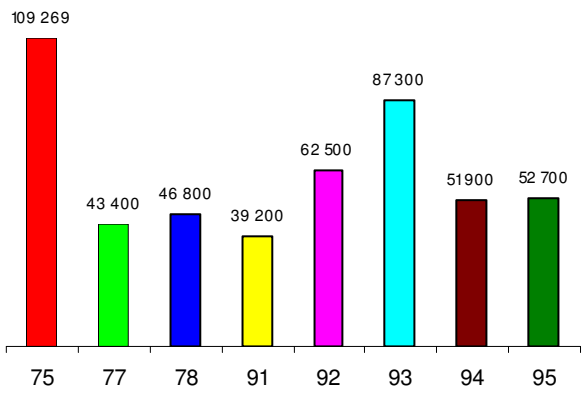

Taux de chômage (données CVS - %)

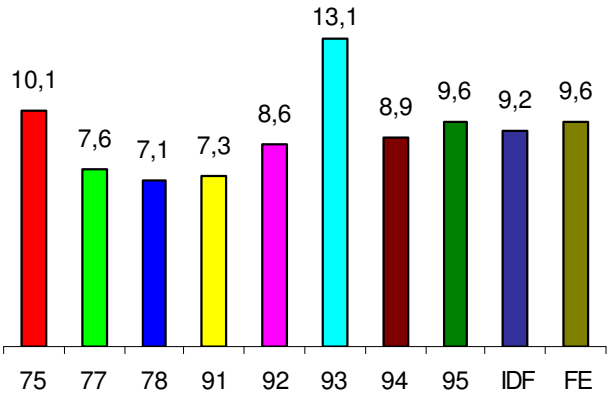

NB : Le taux de chômage de la France entière est mensuel (février 2006).
Le taux de chômage des départements et de la région est calculé trimestriellement par l'Insee ; le dernier taux disponible est celui du mois de décembre 2005.

Evolution mensuelle (données CVS, en %)

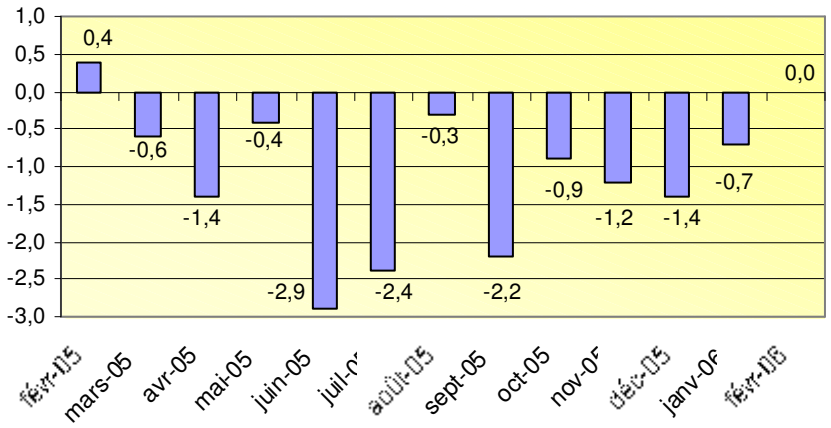

Taux de chômage 4èmes trimestres 1997-2005
(source : INSEE)

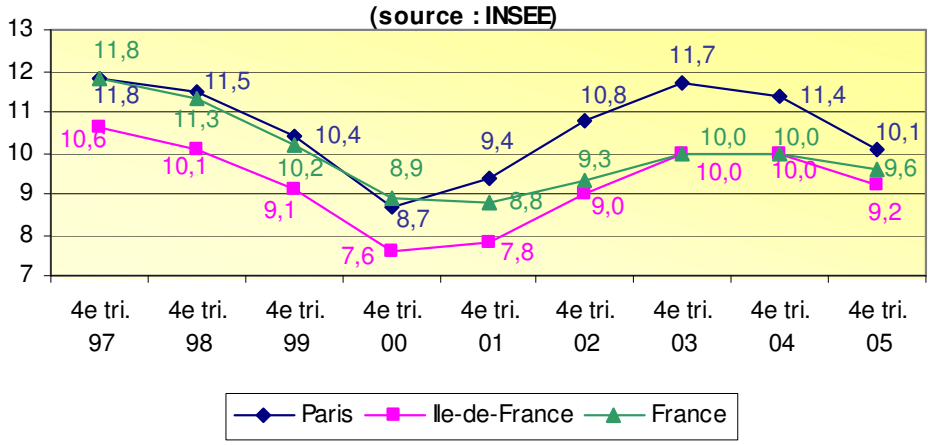

Sur un an en données observées, l'évolution de l'ensemble des départements franciliens présente une baisse de la DEFM, supérieure à la baisse nationale :Paris –13,4%, Seine-et-Marne, -9,8 % ; Yvelines, -8,6 % ; Essonne, -9,8 % ; Hauts-de-Seine, -10,2 % ; Seine-Saint-Denis, -7,8 % ; Val-de-Marne, -9,5 % et Val-d'Oise, -8,6 %.

Evolution annuelle de la DEFM (%)

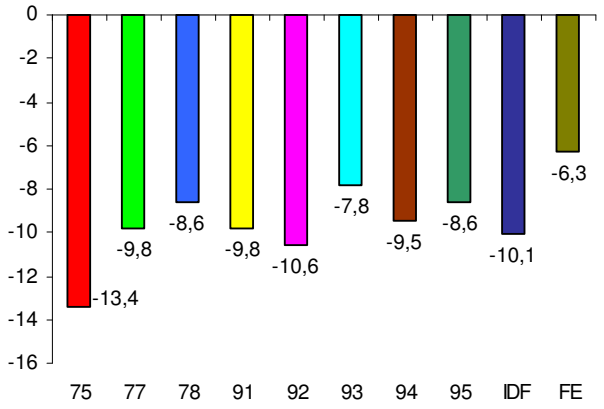

Evolution de la DEFM à Paris

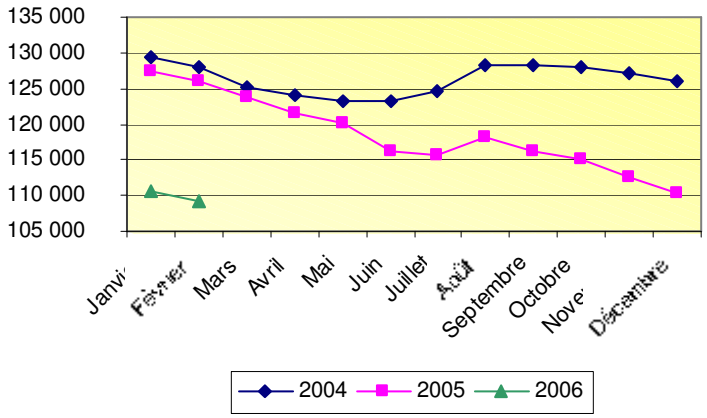

DEFM par catégorie à Paris

La baisse mensuelle du nombre des jeunes au chômage en février 2006, se poursuit (-1 %), les jeunes femmes profitent plus de cette baisse (-1,8 %). L'évolution annuelle reste en forte baisse, -15,8 % (les jeunes femmes : -15,1 %).

En février 2006, le chômage des femmes est en baisse par rapport au mois précédent (-1,5 %). L'évolution annuelle se maintient en baisse avec –11,3 %, toujours moins favorable que celle des hommes (-15,1 %).

Pour le troisième mois consécutif, le nombre des cadres au chômage est en baisse par rapport au mois précédent, **-2,4 %**. **Sur un an,** la diminution du chômage des cadres atteint **–18,9 %**.

Le chômage de longue durée présente une légère diminution en février 2006, -0,4 % par rapport à janvier 2006. **L'évolution annuelle du chômage de longue durée est globalement en baisse de –14,9 %**. Le nombre de demandeurs d'emploi dans la catégorie de 3 ans et plus d'inscription se réduit de –2,2 %.

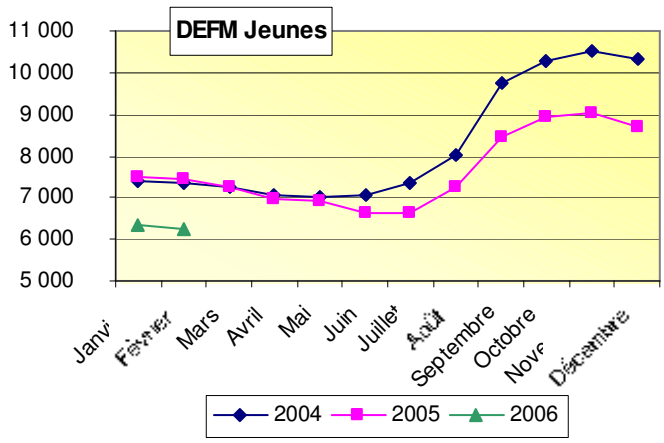

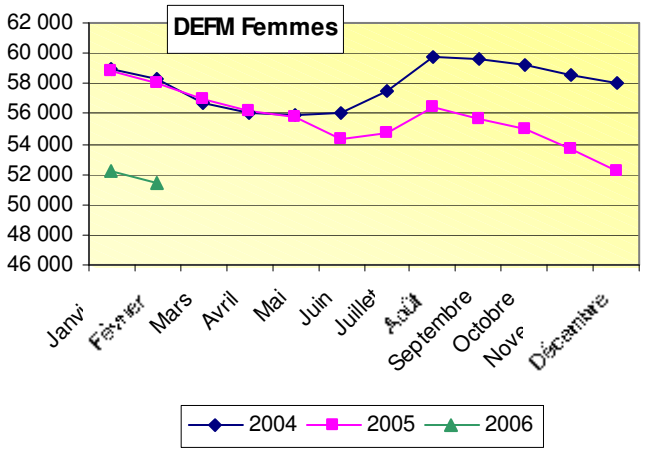

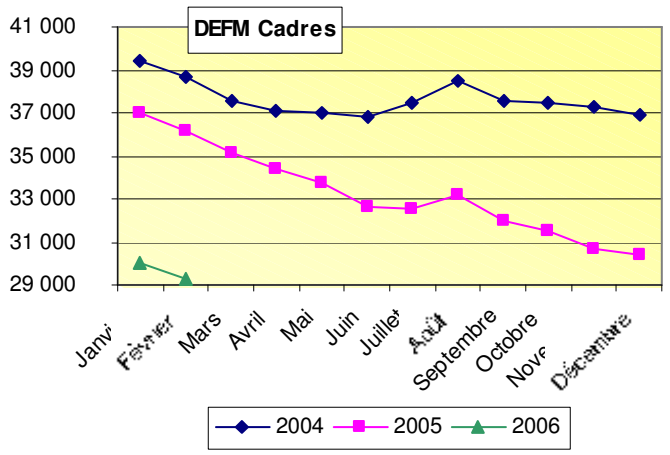

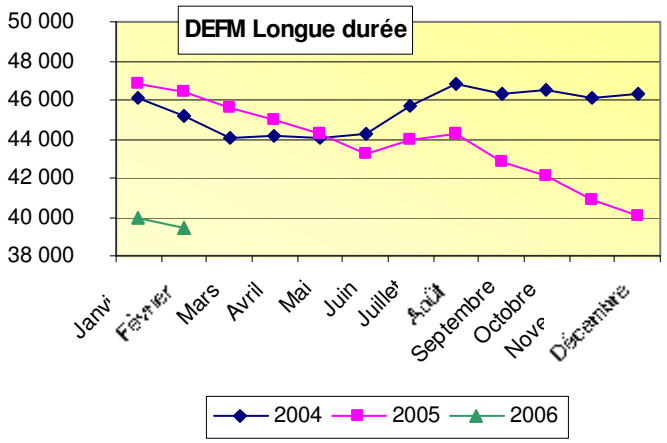

Demande d'emploi à Paris par arrondissement

Source : DDTEFP

ARRONDISSEMENTS	Moins de 25 ans	25 à 49 ans	50 ans et plus	ENSEMBLE	dont Hommes	dont Femmes	DELD	Etrangers	Population totale RGP 1999 (1)
1er	36	612	117	765	450	315	258	143	16 888
2ème	64	1 014	236	1 314	741	573	505	319	19 585
3ème	101	1 450	279	1 830	1 020	810	719	347	34 248
4ème	65	928	180	1 173	599	574	412	199	30 675
5ème	135	1 572	378	2 085	1 016	1 069	786	268	58 849
6ème	73	1 141	280	1 494	676	818	600	227	44 919
7ème	102	1 400	397	1 899	971	928	734	321	56 985
8ème	76	1 120	272	1 468	736	732	493	273	39 314
9ème	175	2 260	449	2 884	1 512	1 372	1 009	601	55 838
10ème	491	5 099	1 039	6 629	3 650	2 979	2 503	2 056	89 612
11ème	655	6 859	1 381	8 895	4 822	4 073	3 316	2 150	149 102
12ème	512	4 591	1 035	6 138	3 329	2 809	2 089	1 243	136 591
13ème	787	6 332	1 704	8 823	4 726	4 097	3 397	2 238	171 533
14ème	462	4 257	1 037	5 756	3 026	2 730	2 156	1 181	132 844
15ème	696	6 822	1 695	9 213	4 553	4 660	3 497	1 676	225 362
16ème	287	3 475	1 059	4 821	2 314	2 507	1 649	908	161 773
17ème	574	5 484	1 219	7 277	3 672	3 605	2 283	1 782	160 860
18ème	1 029	9 582	2 022	12 633	6 761	5 872	4 405	4 143	184 586
19ème	1 198	9 280	2 223	12 701	6 746	5 955	4 743	4 018	172 730
20ème	1 094	9 012	1 971	12 077	6 535	5 542	4 372	3 561	182 952
Codes inconnus	64	366	48	478	231	247	136	78	
Total des Arrondissements	**8 676**	**82 656**	**19 021**	**110 353**	**58 086**	**52 267**	**40 062**	**27 732**	**2 125 246**

Le comptage est trimestriel. Le dernier comptage disponible est celui de décembre 2005

(1) : INSEE, recensement général de la population - 1999