Chiffres-clés

01/2008

Mairie de Paris - Direction du développement économique et de l'emploi
Mission études et statistiques – BK – AL

LE CHOMAGE A PARIS EN NOVEMBRE 2007

Source : DDTEFP / DARES

Le chômage à Paris poursuit sa baisse en novembre 2007 avec –1,7 % en données corrigées des variations saisonnières.

PARIS		Octobre 2007	Novembre 2007	Novembre 2006	Evolution octobre 2007/novembre 2007 (en %)	Evolution novembre 2006/novembre 2007 (en %)
DEFM	Total DEFM 1 données observées	87 168	**85 035**	96 932	-2,4	-12,3
	Total DEFM 1 CVS	85 800	**84 300**	96 100	-1,7	-12,3
	Total DEFM 6 données observées	16 404	**15 955**	15 815	-2,7	0,9
	Total DEFM 6 CVS	15 800	**15 600**	15 400	-1,3	1,3
	Cadres	22 046	**21 672**	25 016	-1,7	-13,4
	Jeunes	6 889	**6 638**	7 861	-3,6	-15,6
	Longue durée	27 713	**27 477**	33 743	-0,9	-18,6
	Femmes	41 932	**40 635**	46 083	-3,1	-11,8
OEE	Total	36 119	**29 157**	27 097	-19,3	7,6

DEFM : demandeurs d'emploi en fin de mois **OEE : Offres d'emploi enregistrées**

Evolution mensuelle globale

Le chômage parisien est en baisse de –2,4 % en données observées au mois de novembre 2007, soit –2 133 personnes par rapport au mois précédent. Le nombre de demandeurs d'emploi s'élève à **85 035 au 30 novembre 2007**.

En données corrigées des variations saisonnières, le chômage à Paris est en baisse de –1,7 % en novembre 2007, soit une évolution supérieure à celles de l'Ile-de-France (-1,6 %) et de la France (-0,7 %).

Evolution annuelle globale

Sur un an, la baisse annuelle du chômage en données observées s'établit à –12,3 % à Paris, résultat supérieur à l'évolution annuelle régionale (-12,2 %) et nationale (-9,7 %).

Commentaires

Au mois de novembre 2007, 12 638 entrées sont enregistrées, soit –5,8 % par rapport à octobre dernier et 14 797 sorties, correspondant à –3,4 % par rapport au mois précédent.

DEFM (données observées – Catégorie 1)

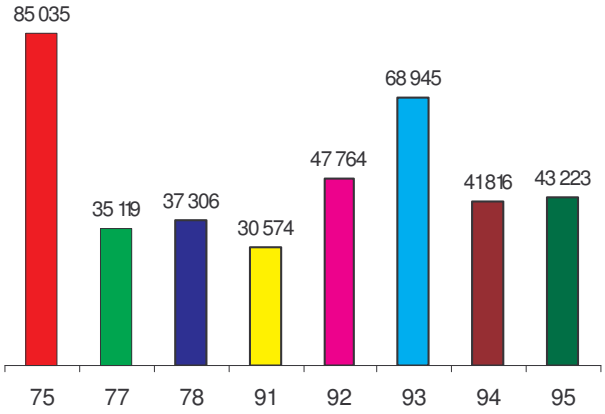

Taux de chômage (données CVS - %)

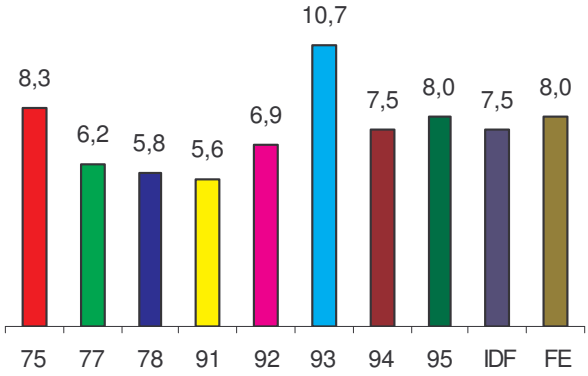

NB : Le taux de chômage, calculé par l'INSEE, a une périodicité trimestrielle ; le dernier taux disponible est celui du mois de juin 2007.

Evolution mensuelle (données CVS, en %)

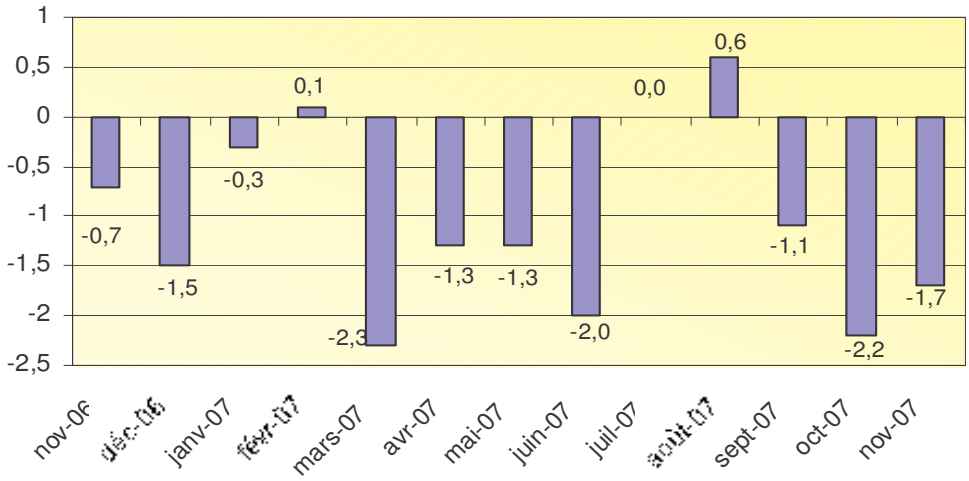

Taux de chômage - 2èmes trimestres 1998-2007

(source : INSEE)

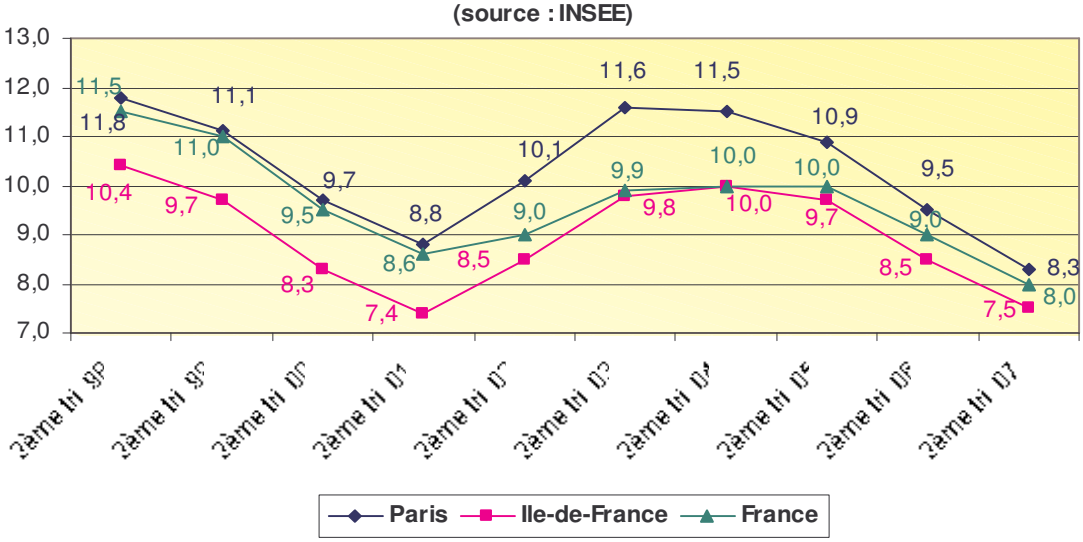

Au mois de novembre 2007, en données corrigées des variations saisonnières, **l'évolution mensuelle du chômage est en baisse dans l'ensemble des autres départements franciliens :** de -0,3 % pour la Seine-et-Marne à –2,1 % pour les Yvelines, les Hauts-de-Seine et le Val-de-Marne.

L'évolution annuelle de la DEFM dans les départements franciliens se maintient en baisse supérieure à la baisse nationale (données observées) : Seine-et-Marne et Yvelines, -11,6 % ; Essonne, -12,3 % ; Hauts-de-Seine, -15,1 % ; Seine-Saint-Denis, -11,3 % ; Val-de-Marne, -12,3 % et Val-d'Oise, -11,1 %.

Evolution annuelle de la DEFM (%)

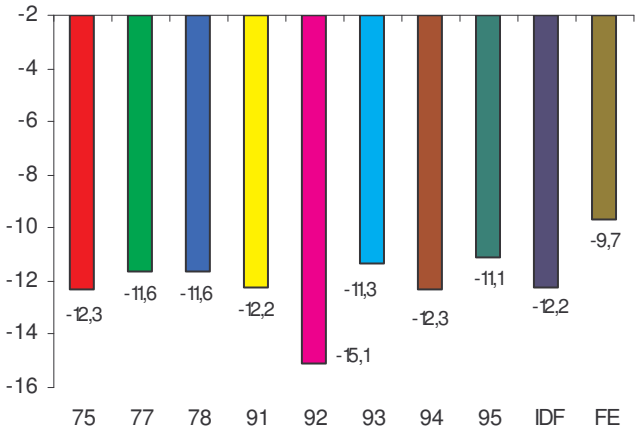

Evolution de la DEFM à Paris

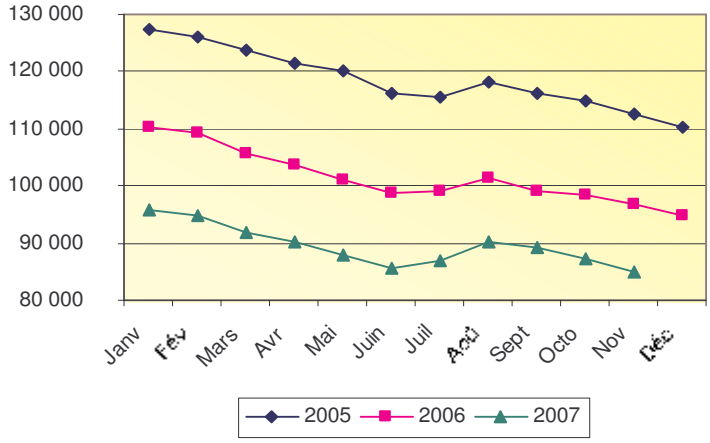

Le nombre de jeunes demandeurs d'emploi baisse de –3,6 % en novembre 2007 par rapport à octobre 2007, portant la baisse annuelle à –15,6 %.
La part des jeunes demandeurs d'emploi dans la DEFM totale s'établit à 7,8 % au mois de novembre 2007, soit 0,1 point de moins qu'au mois précédent.

En novembre 2007, le chômage des femmes décroît de –3,1 % en évolution mensuelle. Sur un an, la baisse est de –11,8 %.
Les femmes demandeurs d'emploi représentent 47,8 % de la DEFM totale au mois de novembre 2007, soit 0,3 point de moins qu'au mois d'octobre 2007.

Le nombre d'inscriptions au chômage des cadres baisse de –1,7 % en novembre 2007 par rapport au mois précédent. L'évolution annuelle est de –13,4 %.
La part des cadres demandeurs d'emploi dans la DEFM totale est légèrement supérieure au mois de novembre 2007 par rapport au mois précédent (25,5 % contre 25,3 %).

Le chômage de longue durée baisse de –0,9 % en novembre 2007 par rapport à octobre 2007. Sur un an, l'évolution est de –18,6 %.
Les demandeurs d'emploi longue durée correspondent à 32,3 % de l'ensemble de la DEFM en novembre 2007 (31,8 % en octobre 2007).

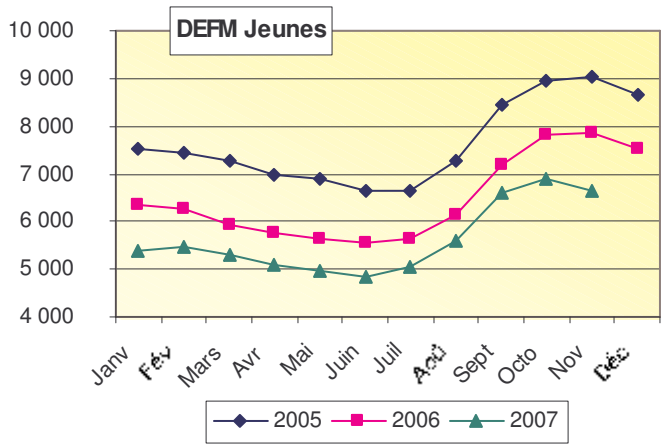

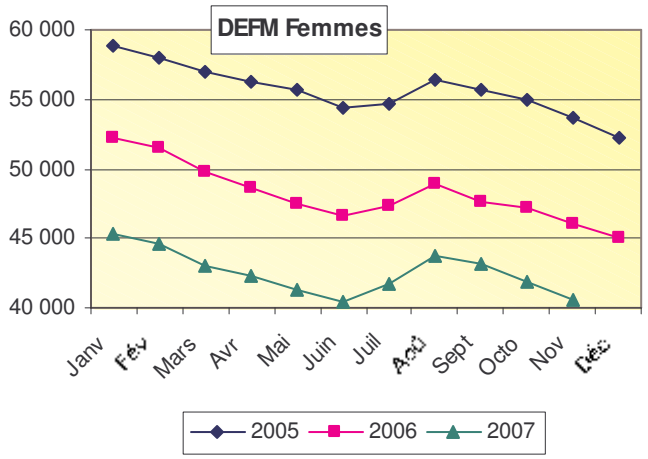

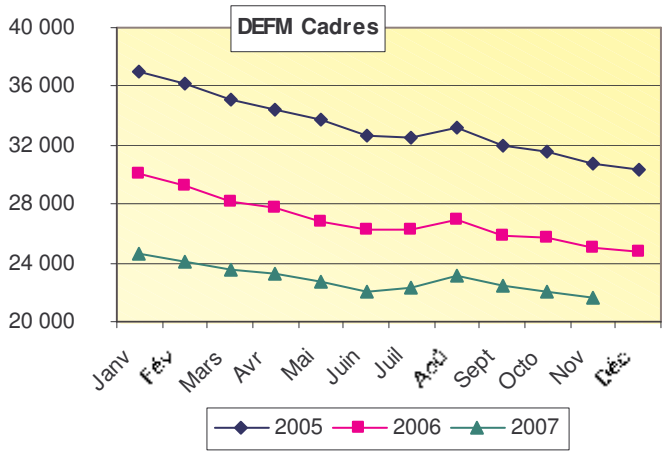

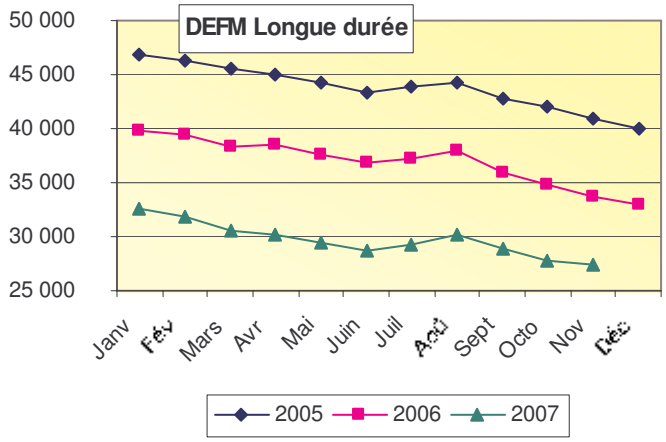

Demande d'emploi à Paris par arrondissement

Source : DDTEFP - INSEE

ARRONDISSEMENTS	Moins de 25 ans	25 à 49 ans	50 ans et plus	ENSEMBLE	dont Hommes	dont Femmes	DELD	Etrangers	Population totale 1er janvier 2005 (1)
1er	25	484	105	614	332	282	184	108	102 278
2ème	55	771	154	980	554	426	329	225	
3ème	58	1 203	245	1 506	829	677	524	294	
4ème	46	761	164	971	497	474	298	158	
5ème	53	1 165	296	1 514	760	754	565	216	59 340
6ème	33	817	221	1 071	506	565	415	157	45 797
7ème	47	1 057	282	1 386	688	698	506	236	55 695
8ème	45	878	252	1 175	597	578	392	206	39 183
9ème	121	1 906	433	2 460	1 297	1 163	851	499	58 778
10ème	260	3 824	893	4 977	2 716	2 261	1 686	1 439	89 590
11ème	357	5 300	1 166	6 823	3 591	3 232	2 353	1 652	150 482
12ème	255	3 630	956	4 841	2 671	2 170	1 549	1 055	139 098
13ème	405	4 715	1 362	6 482	3 463	3 019	2 144	1 623	177 900
14ème	268	3 151	825	4 244	2 207	2 037	1 448	841	134 212
15ème	319	5 308	1 386	7 013	3 447	3 566	2 371	1 348	231 487
16ème	146	2 876	920	3 942	1 907	2 035	1 323	707	146 870
17ème	304	4 493	1 125	5 922	3 061	2 861	1 836	1 413	160 304
18ème	644	7 726	1 741	10 111	5 433	4 678	3 309	3 268	188 535
19ème	739	7 193	1 871	9 803	5 234	4 569	3 328	3 040	185 410
20ème	630	7 139	1 630	9 399	5 129	4 270	3 171	2 661	188 642
Codes inconnus	37	280	38	355	167	188	79	66	
Total des Arrondissements	**4 847**	**64 677**	**16 065**	**85 589**	**45 086**	**40 503**	**28 661**	**21 212**	**2 153 601**

Ce comptage est trimestriel. Le dernier comptage disponible est celui de juin 2007

(1) : INSEE, estimation de population issue des enquêtes de recensement menées en 2004, 2005 et 2006