Chiffres-clés

10/2007

Mairie de Paris - Direction du développement économique et de l'emploi
Mission études et statistiques – BK – AL

LE CHOMAGE A PARIS EN AOUT 2007

Source : DDTEFP / DARES

Le chômage à Paris au mois d'août 2007 enregistre une hausse de 0,6 % en données corrigées des variations saisonnières.

PARIS		Juillet 2007	Août 2007	Août 2006	Evolution juillet 2007/août 2007 (en %)	Evolution août 2006/août 2007 (en %)
DEFM	Total DEFM 1 données observées	86 897	**90 068**	101 304	3,6	-11,1
	Total DEFM 1 CVS	88 200	**88 700**	99 900	0,6	-11,2
	Total DEFM 6 données observées	15 234	**13 367**	13 860	-12,3	-3,6
	Total DEFM 6 CVS	15 600	**15 400**	15 900	-1,3	-3,1
	Cadres	22 371	**23 162**	26 972	3,5	-14,1
	Jeunes	5 040	**5 609**	6 154	11,3	-8,9
	Longue durée	29 236	**30 125**	37 877	3,0	-20,5
	Femmes	41 675	**43 718**	48 850	4,9	-10,5
OEE	Total	29 796	**22 851**	25 063	-23,3	-8,8

DEFM : demandeurs d'emploi en fin de mois OEE : Offres d'emploi enregistrées

Evolution mensuelle globale

Le chômage parisien est en hausse de 3,6 % en données observées au mois d'août 2007, soit +3 171 personnes par rapport au mois précédent. Le nombre de demandeurs d'emploi s'élève à **90 068 au 31 août 2007**.

Toutefois, en données corrigées des variations saisonnières, l'évolution mensuelle du chômage à Paris est ramenée à +0,6 % en août 2007, identique à l'évolution de la France et légèrement supérieure à celle de l'Ile-de-France (+0,5 %).

Evolution annuelle globale

Sur un an, la baisse annuelle du chômage en données observées s'établit à –11,1 % à Paris, résultat qui reste supérieur aux évolutions annuelles régionale (-10,2 %) et nationale (-8,8 %).

Commentaires

Au mois d'août 2007, 14 608 entrées sont enregistrées, soit -7 % par rapport à juillet dernier et 13 528 sorties, correspondant à -11 % par rapport au mois précédent. En évolution annuelle, les entrées diminuent de 3,2 % et les sorties baissent de 7,9 %.

Sur un mois, la part des entrées pour reprise d'activité baisse (6,7 % de l'ensemble au mois d'août 2007 contre 4,9 % en juillet 2007). Il en va de même pour les licenciements, démissions et fins de mission.

Les sorties pour reprise d'emploi baissent de près de 23 % entre juillet et août 2007.

DEFM (données observées – Catégorie 1)

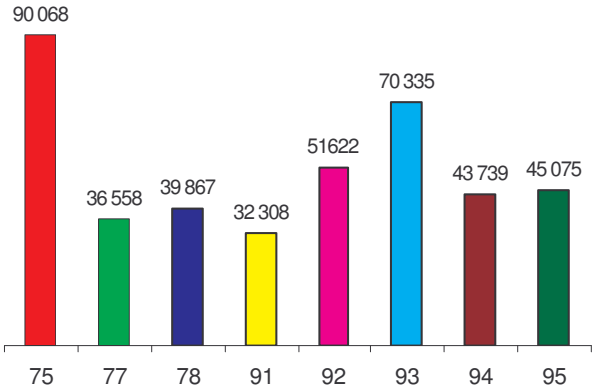

Taux de chômage (données CVS - %)

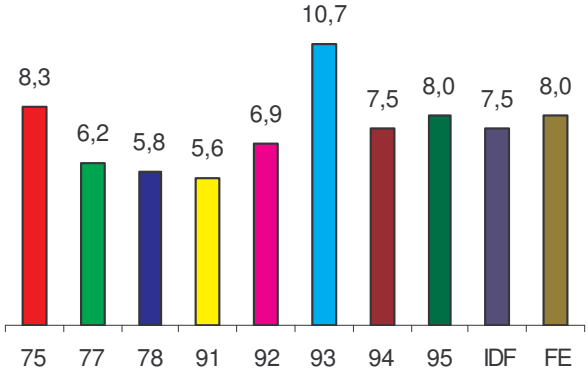

NB : Le taux de chômage de la France entière est mensuel (août 2007).
Le taux de chômage des départements et de la région est calculé trimestriellement par l'Insee ; le dernier taux disponible est celui du mois de juin 2007.

Evolution mensuelle (données CVS, en %)

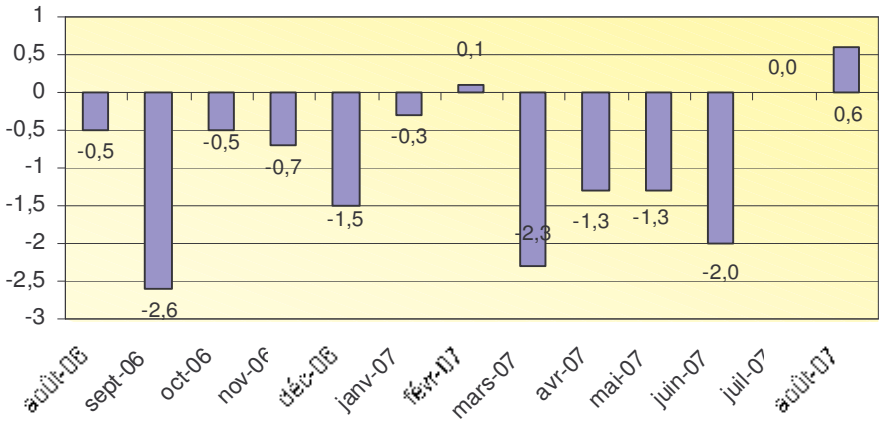

Taux de chômage - 2èmes trimestres 1998-2007
(source : INSEE)

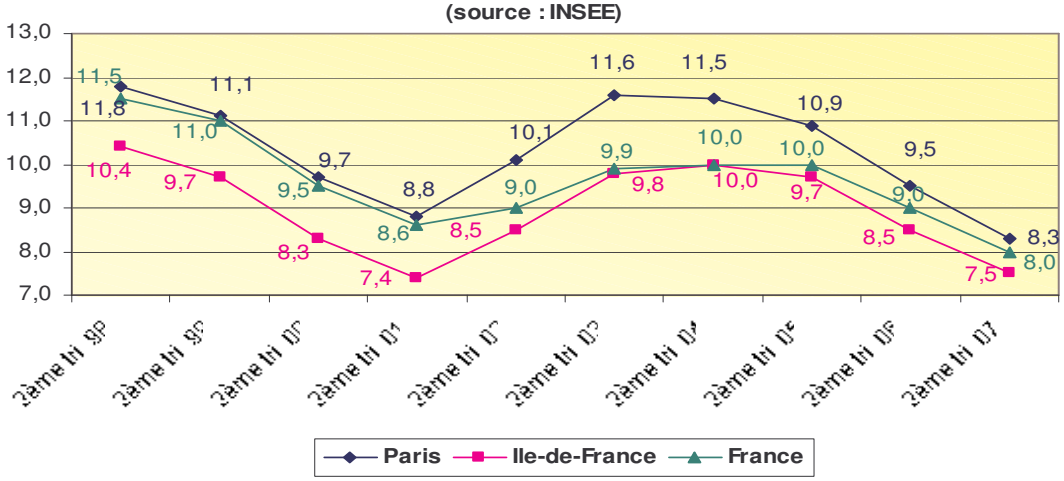

Au mois d'août 2007, en données corrigées des variations saisonnières, **l'évolution mensuelle du chômage est en hausse pour les départements franciliens** (de +0,4 % pour les Hauts-de-Seine à +1,8 % dans les Yvelines), à l'exception de la Seine-Saint-Denis (-0,8 %) et du Val-de-Marne (-0,2 %).

Hormis pour le Val-d'Oise (–8,1 %), **l'évolution annuelle de la DEFM dans les départements franciliens se maintient en baisse supérieure à la baisse nationale** (données observées) : Seine-et-Marne, -10,0 % ; Yvelines, -9,9 % ; Essonne, -9,7 % ; Hauts-de-Seine, -11,6 % ; Seine-Saint-Denis, -10,4 % et Val-de-Marne, -9,6 %.

Evolution annuelle de la DEFM (%)

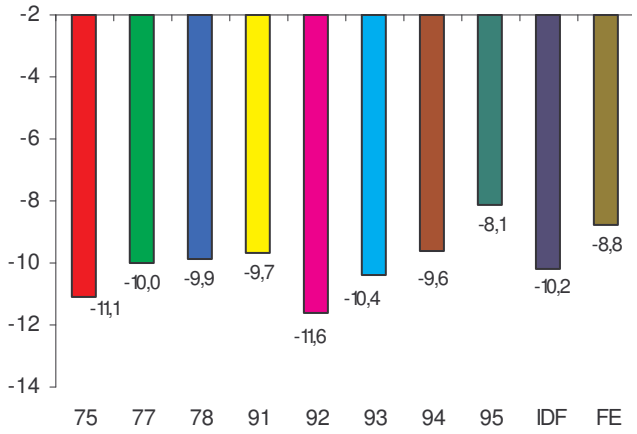

Evolution de la DEFM à Paris

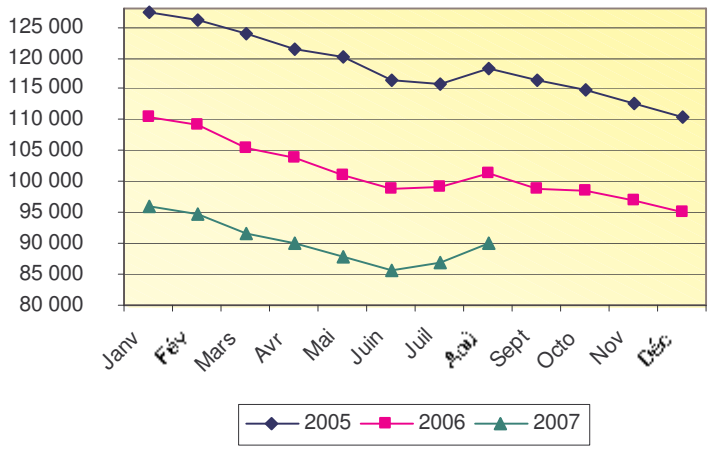

Le nombre de jeunes demandeurs d'emploi augmente de 11,3 % en août 2007 par rapport à juillet 2007, ramenant la baisse annuelle à –8,9 %.
La part des jeunes demandeurs d'emploi dans la DEFM totale s'établit à 6,2 % au mois d'août 2007, soit 0,4 point de plus qu'au mois précédent.

En août 2007, le chômage des femmes croît de 4,9 % en évolution mensuelle. Sur un an, la baisse est de –10,5 %.
Les femmes demandeurs d'emploi représentent 48,5 % de la DEFM totale au mois d'août 2007, soit 0,6 point de plus qu'au mois de juillet 2007.

Le nombre d'inscriptions au chômage des cadres augmente de 3,5 % en août 2007 par rapport au mois précédent. L'évolution annuelle est de –14,1 %.
La part des cadres demandeurs d'emploi dans la DEFM totale est légèrement supérieure au mois d'août 2007 par rapport au mois précédent (26 % contre 25,7 %).

Le chômage de longue durée augmente de 3,0 % en août 2007 par rapport à juillet 2007. Sur un an, l'évolution est de –20,5 %.
En août 2007, les moins de 25 ans représentent 6,2 % des demandeurs d'emploi longue durée, les 25/49 ans représentent 75,9 % et les 50 ans et plus représentent 17,8 %.
Les demandeurs d'emploi longue durée correspondent à 33,4 % de l'ensemble de la DEFM en août 2007 (33,6 % en juillet 2007).

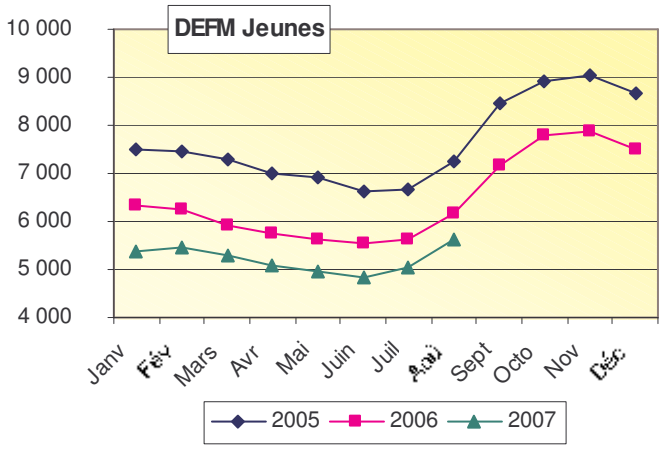

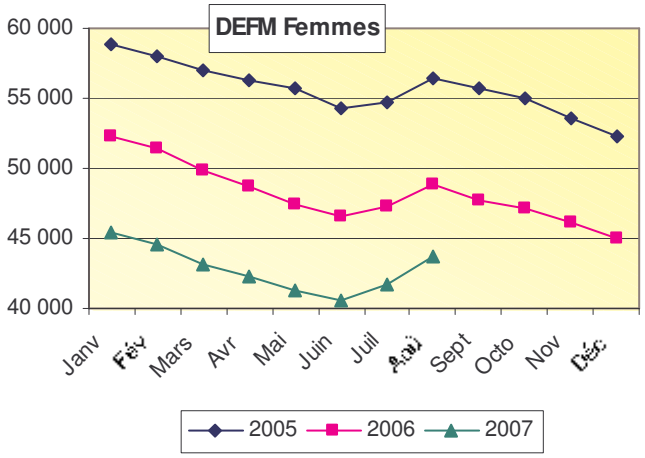

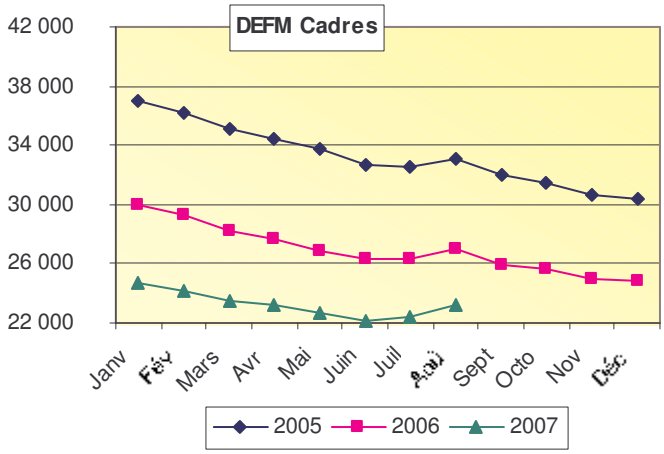

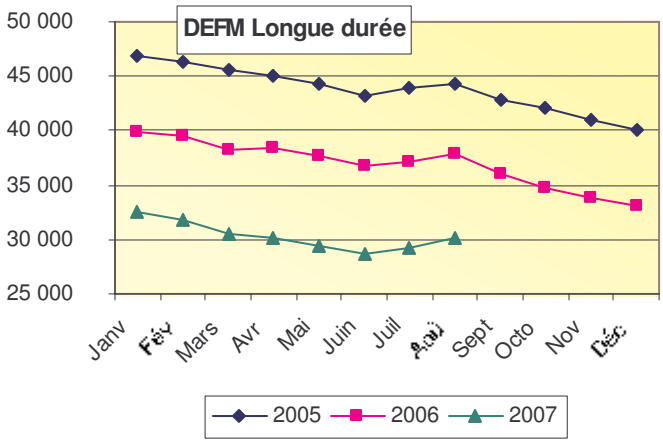

Demande d'emploi à Paris par arrondissement

Source : DDTEFP - INSEE

ARRONDISSEMENTS	Moins de 25 ans	25 à 49 ans	50 ans et plus	ENSEMBLE	dont Hommes	dont Femmes	DELD	Etrangers	Population totale 1er janvier 2005 (1)
1er	25	484	105	614	332	282	184	108	102 278
2ème	55	771	154	980	554	426	329	225	
3ème	58	1 203	245	1 506	829	677	524	294	
4ème	46	761	164	971	497	474	298	158	
5ème	53	1 165	296	1 514	760	754	565	216	59 340
6ème	33	817	221	1 071	506	565	415	157	45 797
7ème	47	1 057	282	1 386	688	698	506	236	55 695
8ème	45	878	252	1 175	597	578	392	206	39 183
9ème	121	1 906	433	2 460	1 297	1 163	851	499	58 778
10ème	260	3 824	893	4 977	2 716	2 261	1 686	1 439	89 590
11ème	357	5 300	1 166	6 823	3 591	3 232	2 353	1 652	150 482
12ème	255	3 630	956	4 841	2 671	2 170	1 549	1 055	139 098
13ème	405	4 715	1 362	6 482	3 463	3 019	2 144	1 623	177 900
14ème	268	3 151	825	4 244	2 207	2 037	1 448	841	134 212
15ème	319	5 308	1 386	7 013	3 447	3 566	2 371	1 348	231 487
16ème	146	2 876	920	3 942	1 907	2 035	1 323	707	146 870
17ème	304	4 493	1 125	5 922	3 061	2 861	1 836	1 413	160 304
18ème	644	7 726	1 741	10 111	5 433	4 678	3 309	3 268	188 535
19ème	739	7 193	1 871	9 803	5 234	4 569	3 328	3 040	185 410
20ème	630	7 139	1 630	9 399	5 129	4 270	3 171	2 661	188 642
Codes inconnus	37	280	38	355	167	188	79	66	
Total des Arrondissements	**4 847**	**64 677**	**16 065**	**85 589**	**45 086**	**40 503**	**28 661**	**21 212**	**2 153 601**

Ce comptage est trimestriel. Le dernier comptage disponible est celui de juin 2007

(1) : INSEE, estimation de population issue des enquêtes de recensement menées en 2004, 2005 et 2006