la Traverse
Ney - Flandre

Ligne créée sur mesure, à l'initiative de la Ville de Paris, avec les riverains

A partir du 15 février 2007, votre nouvelle ligne de quartier, la Traverse Ney-Flandre, circule **tous les jours entre la Porte d'Aubervilliers et le Boulevard de la Chapelle** dans les 18ème et 19ème arrondissements. Il s'agit de la 3ème Traverse parisienne, après celle du 20ème arrondissement et celle desservant les 13ème et 14ème arrondissements, toutes deux largement plébiscitées par les voyageurs.

100 % ligne de proximité, la Traverse Ney-Flandre est le fruit d'une concertation entre les conseils de quartier des deux arrondissements concernés, la Ville de Paris et la RATP.

Nouvelle offre de transport au plus près des besoins des habitants des 18ème et 19ème arrondissements, la Traverse Ney-Flandre permet l'accès à de nombreux lieux essentiels à la vie locale et simplifie les déplacements au cœur des quartiers, grâce à l'interconnexion avec plusieurs lignes de métro et de bus.

La Ville de Paris assure le financement de cette nouvelle ligne de bus avec le soutien de l'Autorité organisatrice des transports d'Ile-de-France (STIF).

Un bus pratique et convivial pour faciliter vos déplacements

Pratique, votre nouvelle ligne facilite vos **déplacements 7j/7j**, qu'il s'agisse d'effectuer vos courses, vos démarches administratives ou encore de se rendre à l'école ou au collège.

Grâce à leur plancher bas, les minibus de la ligne sont entièrement accessibles aux usagers en fauteuil roulant ainsi qu'aux personnes avec poussettes, bagages... La nouvelle Traverse a tout pour rendre votre **trajet confortable et agréable** : design moderne et ludique, larges baies vitrées, toit panoramique, système de ventilation réfrigérée.

Conviviale, votre nouvelle ligne est un **véritable lieu d'échange**, plus qu'un simple moyen de transport.

Bus propre DIESTER

Utiliser la Traverse Ney-Flandre permet également de contribuer à **la protection de l'environnement et à la lutte contre la pollution**, car les minibus sont équipés de filtres à particules et fonctionnent au Diester, un biocarburant qui réduit de 25 % les émissions de gaz carbonique (CO_2).

La ligne est entièrement accessible aux personnes à mobilité réduite.

La Traverse Ney-Flandre en bref

- Un itinéraire de 8 Kms
- 26 points d'arrêt entre la Porte d'Aubervilliers et le Boulevard de la Chapelle
- 22 places, dont 9 assises et une place pour un fauteuil roulant
- L'accessibilité des bus améliorée grâce au plancher bas
- La correspondance avec 4 lignes de métro et 10 lignes de bus

Au départ de la Porte d'Aubervilliers

Toute l'année (sauf juillet août* et vacances scolaires**)	Premier départ	Dernier départ	Fréquence
En semaine	7h30	20h30	15 min.
Samedi et dimanche	7h30	19h30	15 min. le samedi 20 min. le dimanche

* Juillet-août : mêmes horaires et fréquence que le dimanche
** Vacances scolaires : le matin fréquence de 20 min. du lundi au samedi

Modalités d'accès :

- La Traverse Ney-Flandre est accessible aux conditions tarifaires habituelles avec un ticket **t** pour un trajet sans correspondance ou tout autre titre de transport valable en zone 1.
- Aux arrêts, merci de faire signe au conducteur et de présenter ou de valider votre titre de transport.

N° service clientèle de la ligne : 01 58 76 16 16
Pour en savoir plus : www.ratp.fr

Décembre 2006 - Création : Elka Conseil - Illustr. : E.Gac - Crédit photos : RATP, Mairie de Paris

la Traverse
Ney - Flandre

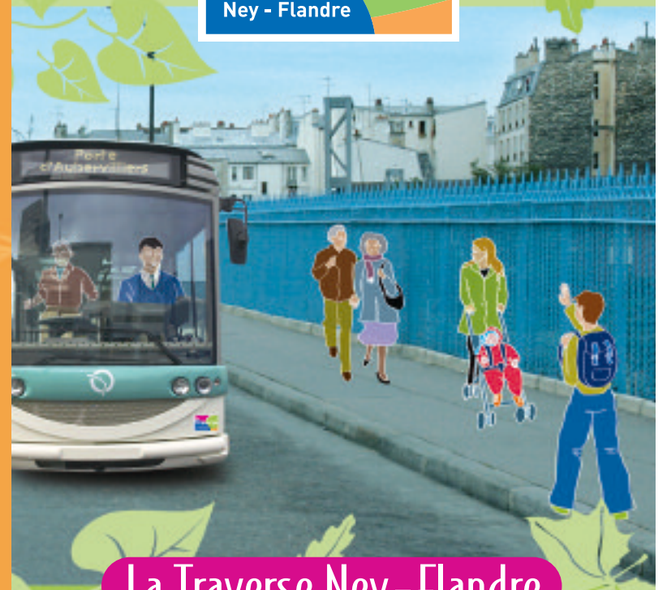

La Traverse Ney-Flandre

Votre ligne sur mesure

stif — MAIRIE DE PARIS — RATP

la Traverse

Ney – Flandre

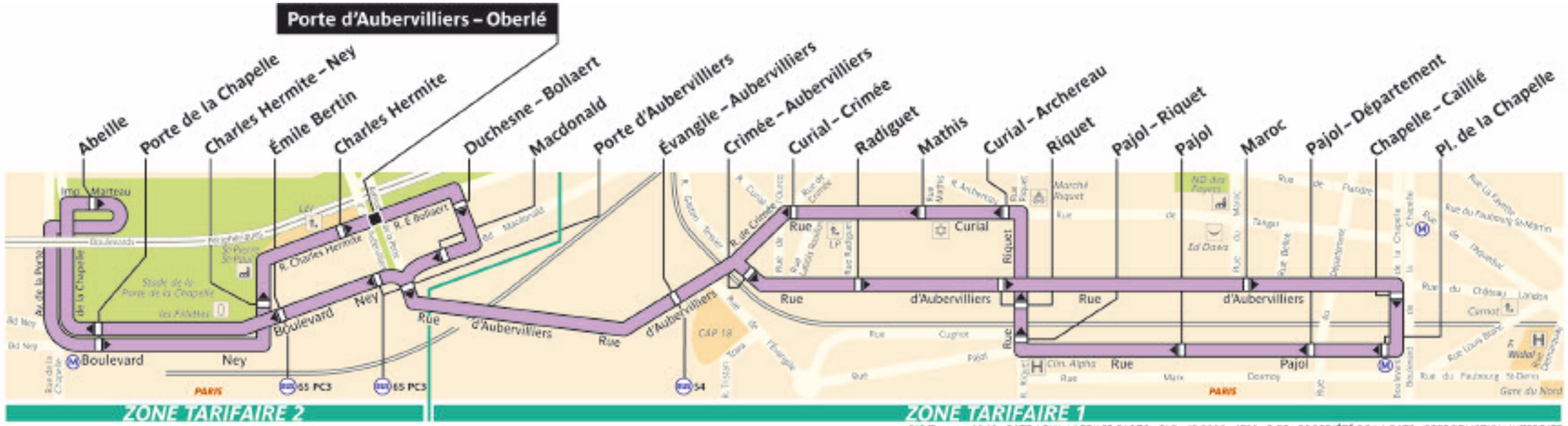

519 Traverse 18 19 - RATP / CML / AGENCE CARTO - PLB - 12.2006 - 4799 - B BP - PROPRIÉTÉ DE LA RATP - REPRODUCTION INTERDITE

Crèches et haltes garderies : 15 crèches • 2 jardins d'enfants • 8 haltes-garderies

Etablissements scolaires : 17 écoles maternelles • 16 écoles élémentaires • 4 collèges • 2 lycées professionnels • 1 établissement SEGPA

Equipements publics : • Maison du développement Economique et de l'Emploi (arrêt Maroc) • PIMMS-PLI (arrêt Macdonald) • Centre de santé CRAMIF (arrêt Maroc) • Divers centres sociaux (CAF, associations…)

Marchés alimentaires : • Marché couvert La Chapelle (arrêt Pajol-Riquet) • Marché Crimée-Curial (arrêt Curial-Crimée) • Marché couvert Riquet (arrêt Curial-Archereau)

Lieux de sport, culture et loisir : • Espace Culturel du 104, rue d'Aubervilliers (arrêts Riquet et Curial-Archereau) • Piscine Mathis (arrêt Mathis) • Stade des Fillettes (arrêts Emile Bertin et Charles Hermite-Ney) • Gymnase Curial (arrêt Curial-Crimée) • Bowling Paris Chapelle (arrêt Porte de la Chapelle) • Les jardins d'Eole (arrêts Riquet et Maroc)

Correspondances :
- M 2 La Chapelle
- M 2 5 7 Stalingrad
- M 12 Porte de La Chapelle
- BUS 48, 54, 60, 65, 153, 252, 302, 350, 552, PC3